

SCHEMA TERRITORIALE

MIRA (VE) *Località Olmo*



Mira

Comune italiano

Mira (Mira in veneto) è un comune italiano di 38.515 abitanti della città metropolitana di Venezia in Veneto. Si tratta di un comune sparso in quanto sede comunale è la frazione Mira Taglio. Undicesimo comune veneto per numero di abitanti, sorge a ovest di Venezia con cui condivide la frazione Malcontenta. In base alla Legge Regionale n. 36 del 12/8/1993 il suo territorio rientra nell'area metropolitana di Venezia.

Provincia: Venezia

Coordinate: 45°26' 15" N 12°07'E **Altitudine:** 5 m s.l.m. **Superficie:** 99,1 km² **Area:** lagunare

Densità ab.: 388,9 ab./km² **Frazioni:** Borbiago, Gambarare, Marano, malcontenta, Mira ponte, Oriago **Classificazione sismica:** zona 4 (rischio molto basso)

Aree Naturali limitrofe: Naviglio del Brenta e Laguna Venezia.

Territorio: L'area urbana, posta a metà strada tra Padova e Venezia, appartiene alla Riviera del Brenta che si estende lungo il Naviglio del Brenta, costeggiato dalla SR 11, sul quale si affacciano le Ville che i veneziani edificarono tra il Cinquecento e il Settecento. Famose in particolare la villa palladiana "la Malcontenta" nell'omonima frazione e Villa Widmann Foscari e le Barchesse di villa Valmarana a Mira Porte. A sud-est si estendono le barene, affacciate alla laguna di Venezia, un ambiente costituito da un insieme di isolotti collegati da canali, le quali costituiscono un terzo della superficie del comune. Il territorio comunale è solcato da numerosi corsi d'acqua, oltre al Naviglio, sia naturali che artificiali.

alla Valle di Millecampi a Nord-Ovest di Chioggia. Rilevante è inoltre la presenza della riserva naturale Bosco Nordio fra le due frazioni di Sant'Anna e Cavanella d'Adige, che fornisce un raro esempio di quella che era la macchia del litorale alto adriatico che nei tempi antichi contraddistingueva gran parte del territorio di tutto il Golfo di Venezia.

SCHEDA FOSSIR

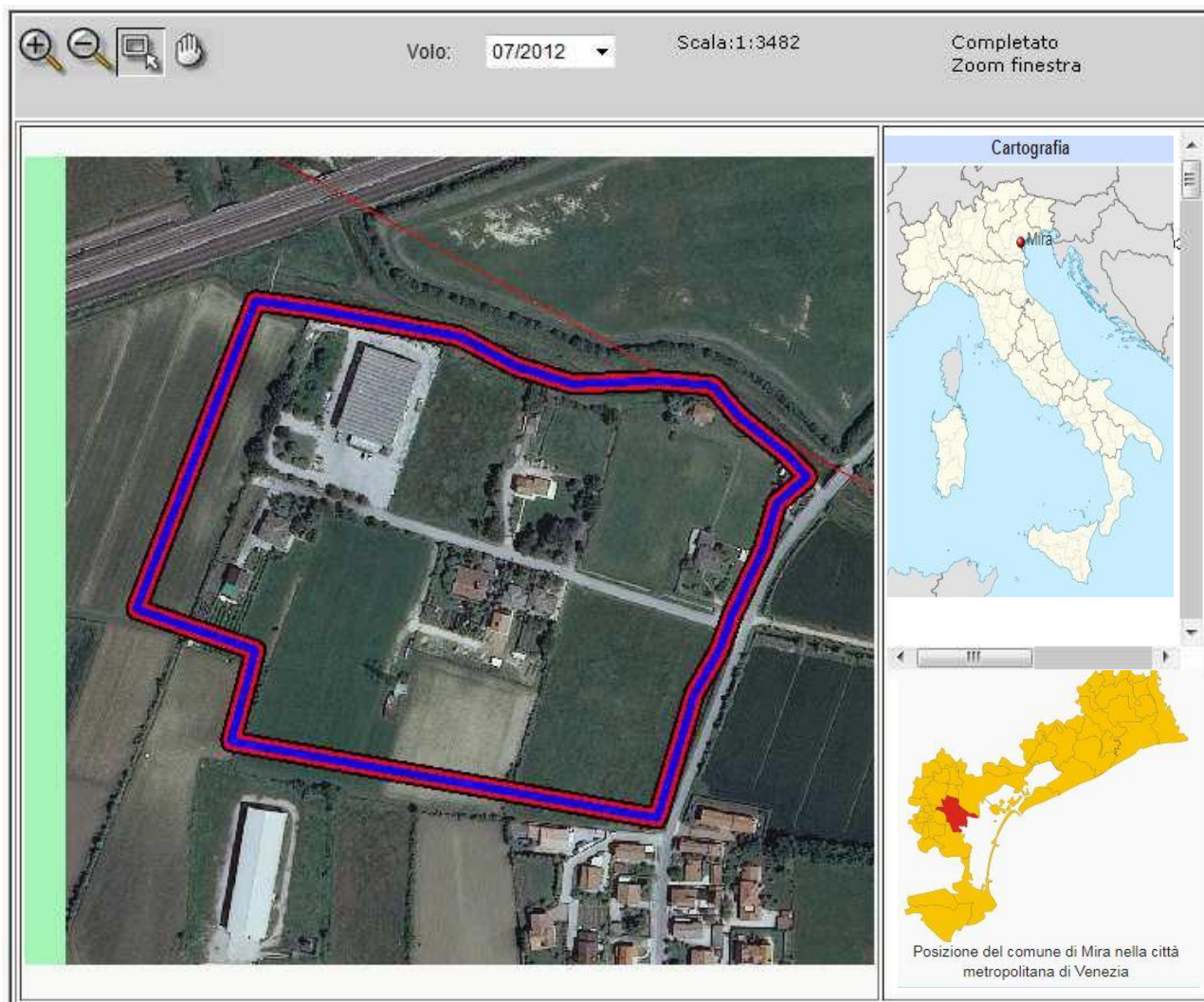

Localizzazione sito di smaltimento illecito di rifiuti

| | | | |
|-----------------------------|--------|------------------------------|------------|
| Progressivo oggetto: | 4710 | | |
| Regione : | VENETO | Provincia : | VENEZIA |
| Comune : | MIRA | Località : | VIA TERAMO |
| Coordinate UTM Est : | 277419 | Coordinate UTM Nord : | 5038913 |
| | 33 | | T: |

Dati primari del sito

Tipologia di sito : Discarica (secondo normativa vigente)

Data del Sopralluogo : 07.09.2017

Come raggiungere il sito : VIA SPINEA OLMO, VIA TERAMO