# SCHEDA TERRITORIALE

## VENEZIA (VE)
## *Località Malcontenta C*

Venezia
Città in Italia

Venezia (AFI: /veˈnɛʦja/]; [veˈnɛːsja]]) è una città italiana di 261.401 abitanti, circa 400 000 in tutta l'area urbana, capoluogo dell'omonima città metropolitana e della regione Veneto. È il primo comune della regione per popolazione e undicesimo in Italia e primo in Veneto per superficie. Il comune di Venezia comprende sia territori insulari sia di terraferma ed è articolato attorno ai due principali centri di Venezia (al centro dell'omonima laguna) e di Mestre (nella terraferma). La città di Venezia è stata per più di un millennio capitale della repubblica di Venezia ed è conosciuta a questo riguardo come la Serenissima, la Dominante e la Regina dell'Adriatico. Per le peculiarità urbanistiche e per il suo patrimonio artistico, Venezia è universalmente considerata una tra le più belle città del mondo ed è annoverata, assieme alla sua laguna, tra i siti italiani patrimonio dell'umanità dall'UNESCO.

**Provincia:** Venezia
**Coordinate:** 45°26′ N 12°19′E **Altitudine:** 2 m s.l.m. **Superficie:** 415,9 km2 **Area:** lagunare
**Densità ab.:** 628,59 ab./km2 **Frazioni:** Murano, Burano, Lido, Pellestrina, Mestre, Carpendeo, Marghera, Zelarino **Classificazione sismica**: zona 4 (rischio molto basso) **Aree Naturali limitrofe:** laguna di Venezia.

**Territorio:** La Laguna di Venezia o Laguna veneta (in dialetto veneziano Laguna de Venesia o Laguna veneta) è una laguna del Mar Adriaticosettentrionale, lungo le coste centro-settentrionali e meridionali del Veneto.Occupa una superficie di circa 550 km², di cui l'8% sono occupati da terra (Venezia stessa e le molte isole minori); circa l'11% è permanentemente composto d'acqua, o canali dragati, mentre circa l'80% sono piane di marea fangose, paludi d'acqua salata o le artificiali casse di colmata. La laguna e Venezia sono state inserite nel 1987 nella lista del patrimonio mondiale dell'umanità dall'UNESCO. La laguna è ha ecosistema compreso delfino (Tursiops) e è inoltre un ambiente adatto per la pesca, oltre che per una quantità limitata di caccia e per la nuova industria dell'allevamento ittico. e più o meno stabili denominate barene, motte o velme.

# SCHEDA FOSSIR

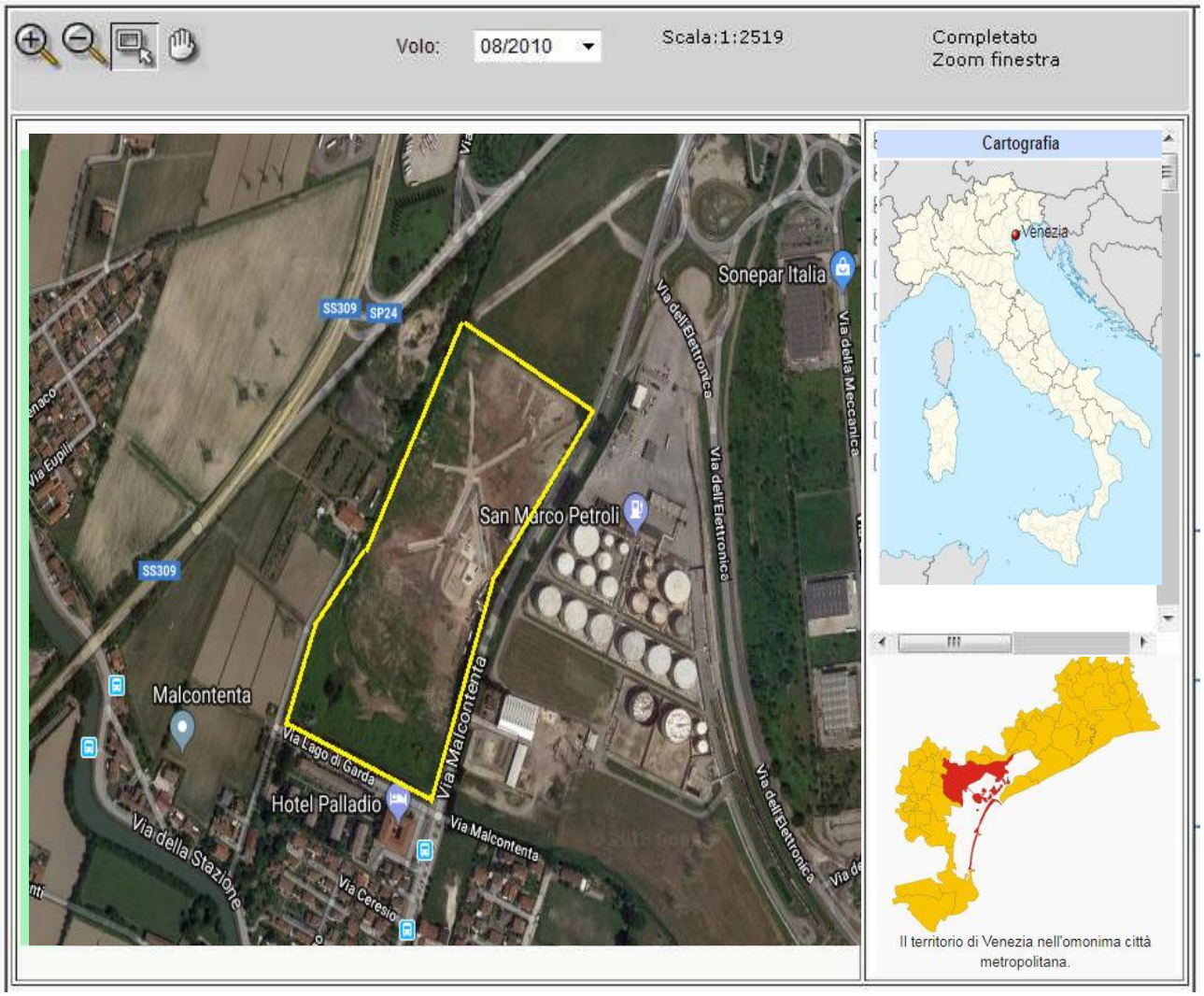


Localizzazione sito di smaltimento illecito di rifiuti

**Progressivo oggetto:** 8051

**Regione :** Veneto **Provincia :** Venezia

**Comune :** Venezia **Località :** Malcontenta C

**Coordinate UTM Est :** 281490.91 **Coordinate UTM Nord :** 5035662.17 **T**.33

Dati primari del sito

**Tipologia di sito :** Abbandono e/o deposito incontrollato

**Come raggiungere:** dall'abitato posto in località malcontenta proseguire per 350 in direzione nord da Via Malcontenta verso Via Lago di Garda, la discarica si trova sulla sinistra.