

SCHEDA TERRITORIALE

ORTONA DEI MARSI (AQ) *Località Fosso San Giorgio*



Ortona dei Marsi

Comune italiano

Ortona dei Marsi è un comune italiano di 495 abitanti della provincia dell'Aquila in Abruzzo. Il toponimo deriva con ogni probabilità dal latino *Ortus solis*, orto del sole, data la sua posizione verso oriente, oppure dal termine osco *Hurz* (orto sacro). Secondo un'altra ipotesi il nome Ortona torna come attributo di terre affacciate ai fiumi o semplicemente elevate. Il toponimo richiamerebbe i termini accadici *arittum* (ovvero declivio, tragitto in giù, discesa, pendio, perpendicolare, dritto) ed *enu* (fiume, sorgente). Il comune è servito dalla stazione ferroviaria situata nel territorio della frazione di Carrito e ubicata lungo la ferrovia Roma-Avezzano-Sulmona-Pescara.

Provincia: L'Aquila

Coordinate: 41°59' N 13°43' E **Altitudine:** 1.003 m s.l.m. **Superficie:** 58,3 km²

Densità ab.: 8,50 ab./km² **Frazioni:** Aschi, Carrito, Castiglione, Cesoli, Rivoli, Sulla Villa.

Area: montana **Classificazione sismica:** zona 1 (rischio alta)

Aree Naturali limitrofe: Parco Nazionale d'Abbruzzo, Lazio e Molise, Valle del Giovenco e Altopiano del Fucino, sorgenti della valle di Carrito, Gole del Sagittario.

Territorio: Il paese sorge alle pendici del monte Parasano nella valle del Giovenco a quota 1003 m s.l.m. nell'area protetta del parco nazionale d'Abbruzzo, Lazio e Molise. Le vette delle montagne che lo circondano superano i 1700 metri di altitudine mentre a sud i monti Argatone e Terratta superano i 2000 m s.l.m. A valle il territorio ortonese è attraversato dal fiume Giovenco che ha origine alle pendici del monte Pietra Gentile a 1985 m s.l.m. nel territorio montano del limitrofo comune di Bisegna. Parte della portata del corso d'acqua sfocia nel canale collettore dell'altopiano del Fucino. Confina ad est con il territorio montano della valle del Sagittario, a sud con San Sebastiano dei Marsi, ad ovest con l'altopiano del Fucino, a nord con Pescara e il territorio del Parco Regionale naturale del Sirente-Velino. Dista circa 135 chilometri da Roma, 83 dall'Aquila e 35 da Avezzano. Uno dei centri visita del Parco nazionale d'Abbruzzo, Lazio e Molise, è ospitato nei locali dell'ex edificio scolastico, posto alle porte del paese. La struttura recuperata d'intesa con l'ente parco, ospita il centro visita, dedicato alla flora e alla fauna, ed il museo naturalistico

SCHEMA FOSSIR

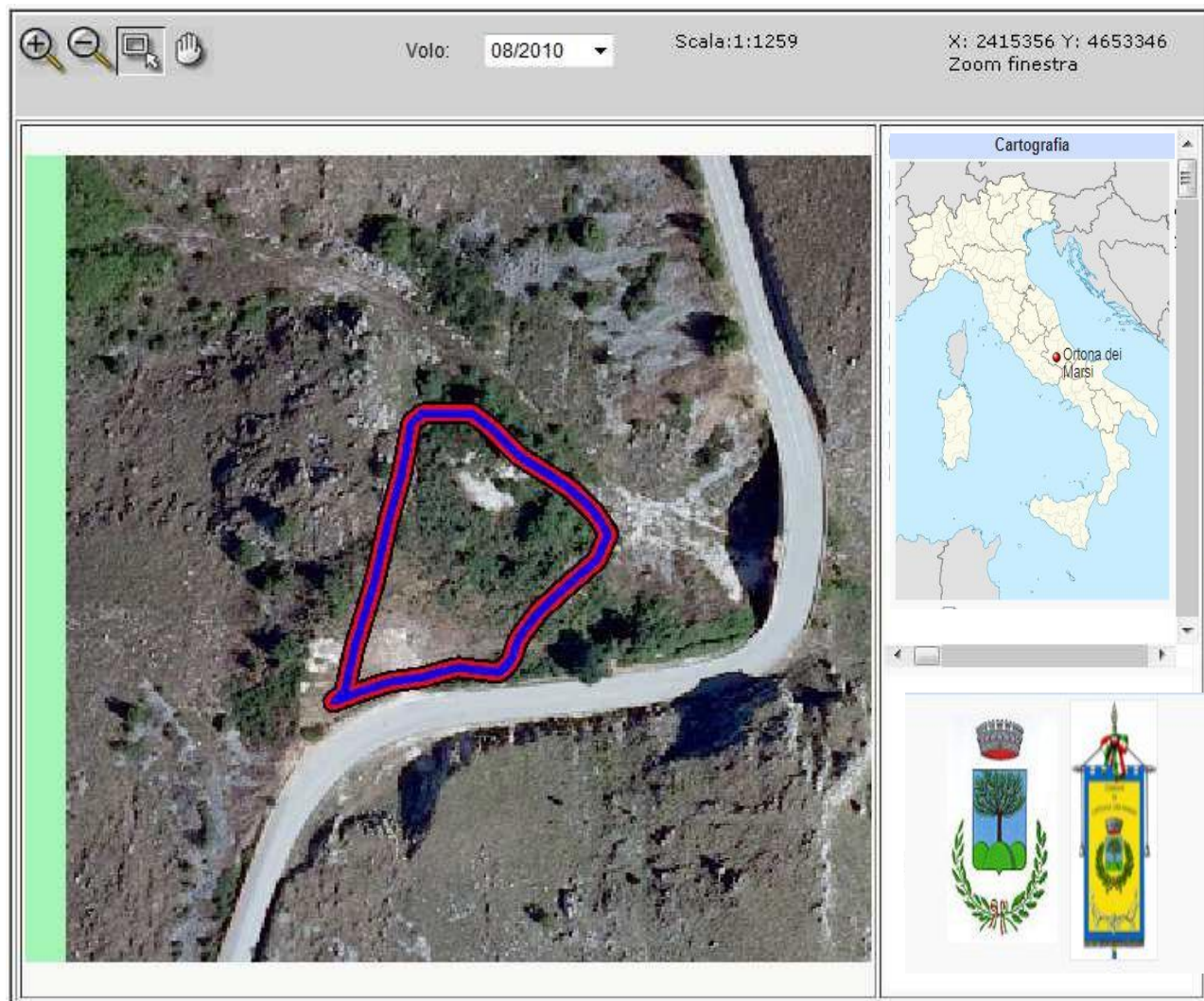

Localizzazione sito di smaltimento illecito di rifiuti

Progressivo oggetto: 3693

Regione : ABRUZZO

Provincia :

LAQUILA

Comune : ORTONA DEI MARSI

Località :

F.sso S.

Giorgio Coordinate UTM Est :

395275.23

Coordinate

UTM Nord : 4653329.9

Dati primari del sito

Tipologia di sito : Discarica (secondo normativa vigente)

Come raggiungere il sito : Da Ortona dei Marsi prendere la S.P. n. 60 Marsico Sannitica al Km 2+100