

# Interventi di messa in sicurezza permanente della vasca di prima pioggia dell'ex stabilimento SGL-Carbon, Ascoli Piceno

Masterplan strategico di valorizzazione paesaggistica

Committenza:



**Commissario Unico  
per la Bonifica delle Discariche**

Comando Unità Forestali, Ambientali  
e Agroalimentari Carabinieri  
Via Giosuè Carducci, 5  
00187 Roma

Commissario Gen. B. CC. Giuseppe Vadalà  
RUP Ing. Giovan B. Pasquariello

Istituzioni interessate:



**Comune di Ascoli Piceno**

Piazza Arringo 7  
63100 Ascoli Piceno

Sindaco Marco Fioravanti

Stazione Appaltante:



*Presidenza del Consiglio dei Ministri  
Unità Tecnica - Amministrativa  
D.P.C.M. del 26/02/2014 e Legge n.141 del 12/12/2019*

**Unità Tecnica - Amministrativa (U.T.A.)**

Via C. Muzzi, Castel Capuano  
80139 Napoli

Capo Unità: dott. Pasquale Loria  
Dirigente Amministrativo: dott. Giuseppe Fusco  
Coord. Ufficio tecnico: Ing. Giovan B. Pasquariello

Progetto di valorizzazione paesaggistica  
a cura di:

**LAND**

**LAND Italia Srl**

Via Varese, 16  
IT - 20121 Milano  
T +39 02 8069 11 1  
italia@landsrl.com

**Team**

Arch. Andreas Kipar

Arch. Shirly Mantin  
Arch. Lorenzo Bucciarelli  
Arch. Pian. Andrea Fumero  
Arch. Alejandro Suarez

# Il nuovo Parco del Tronto

Masterplan

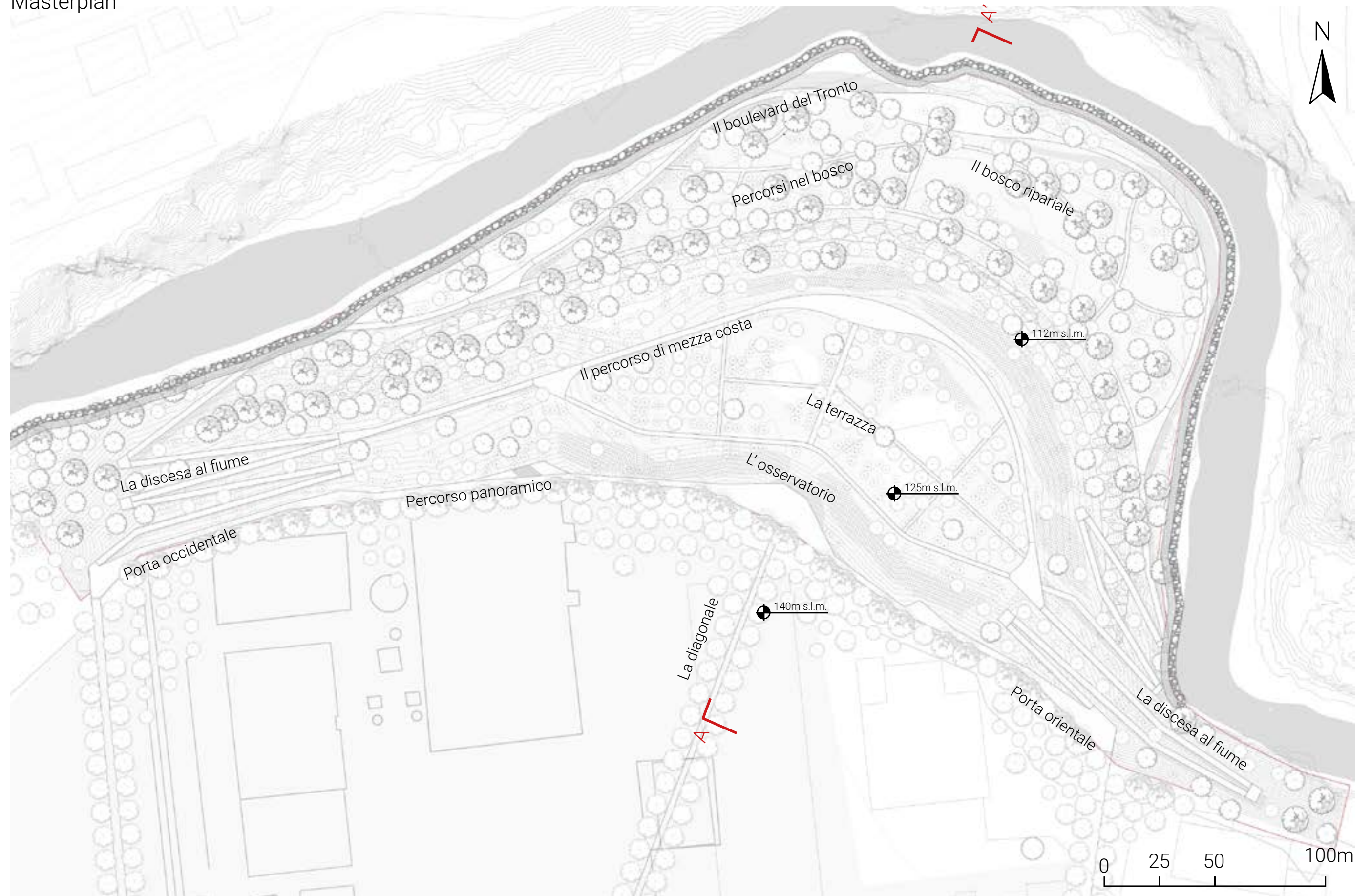



# Il nuovo Parco del Tronto

Selezione botanica



# Sezione

Selezione botanica

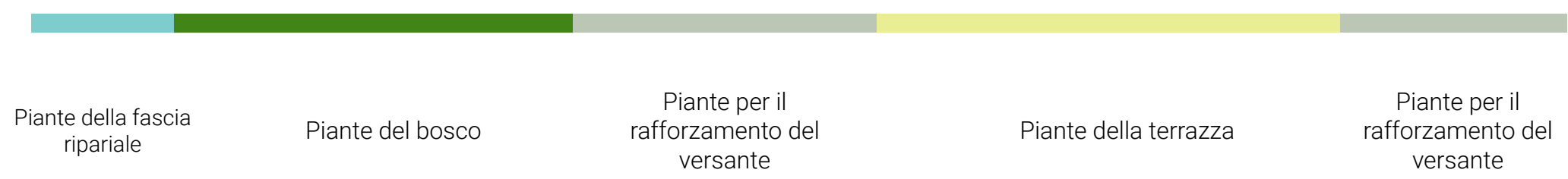



# Selezione botanica

Piante della terrazza

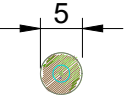
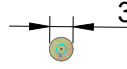
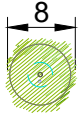
- ① Acer Campestre 
- ② Cercis siliquastrum 
- ③ Carpinus betulus 

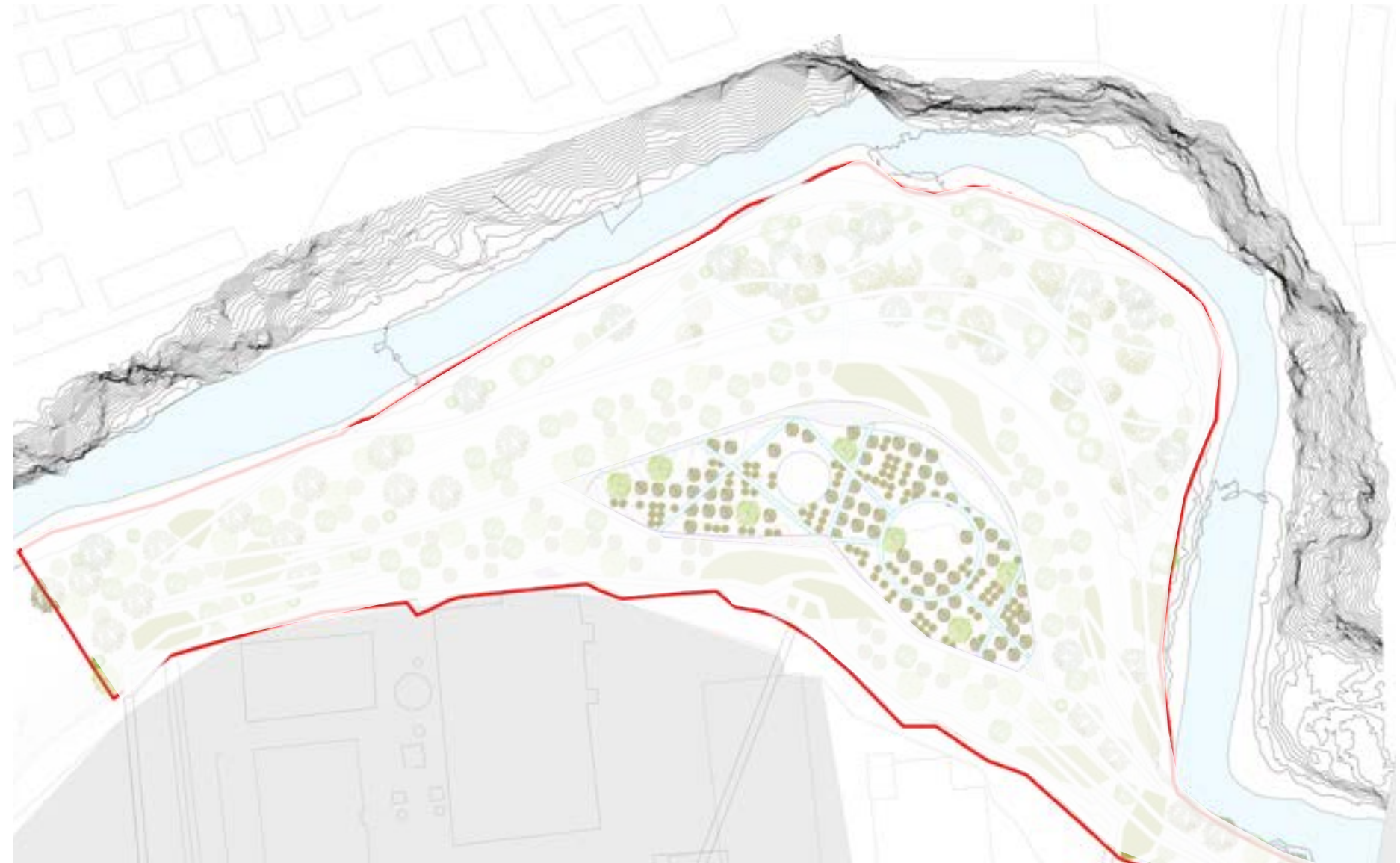



# Selezione botanica

Piante per il rafforzamento del versante

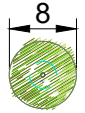
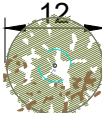
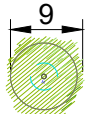
- ① *Populus tremula* 
- ② *Fraxinus excelsior* 
- ③ *Alnus glutinosa* 

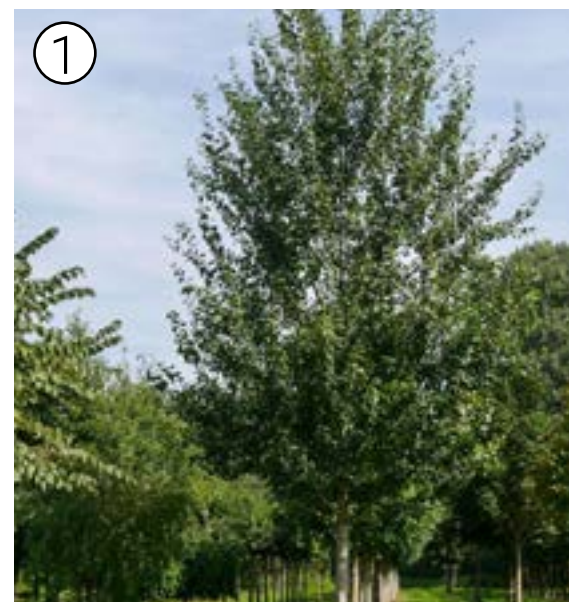
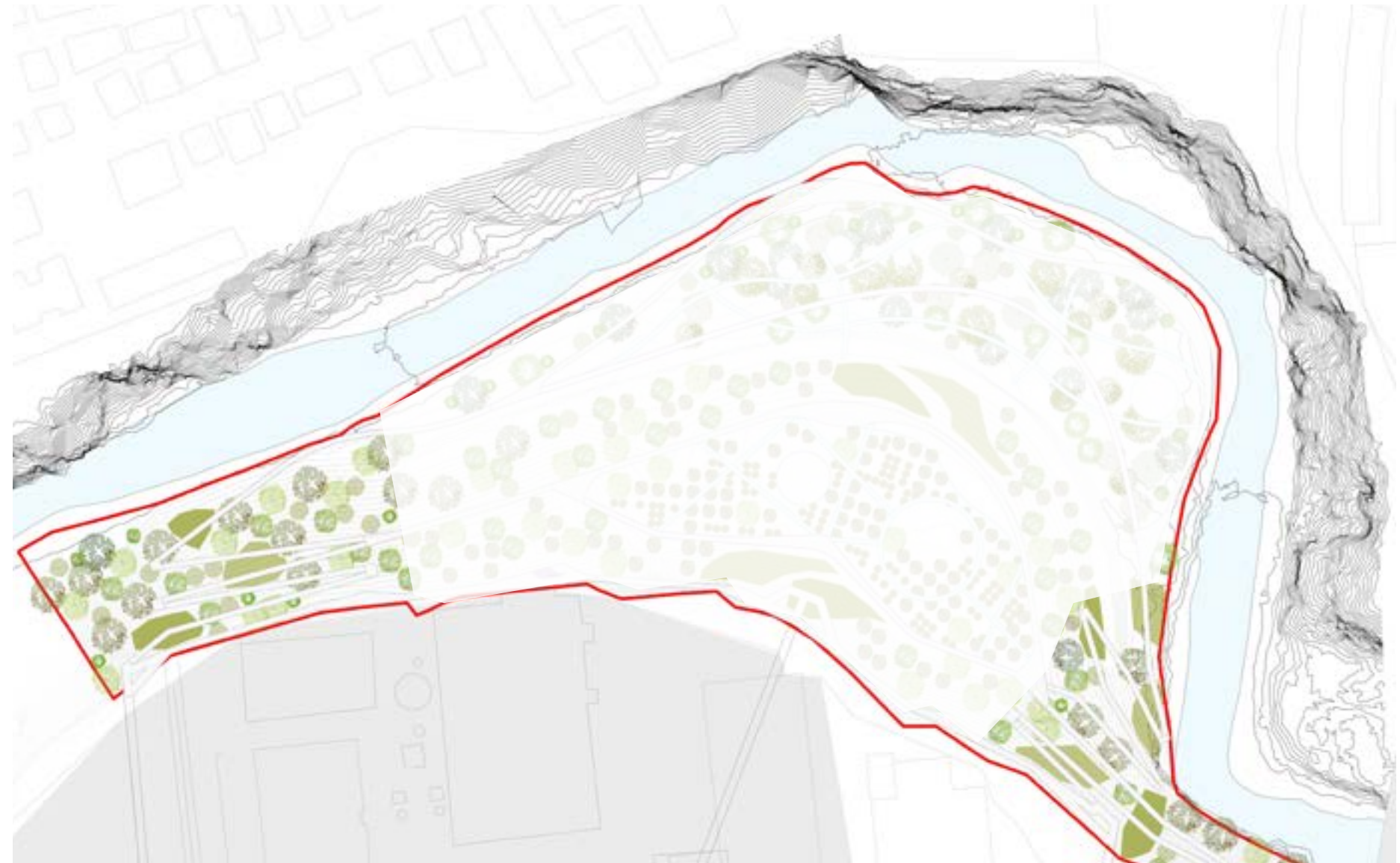



# Selezione botanica

Piante della fascia ripariale

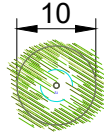
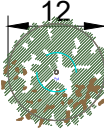

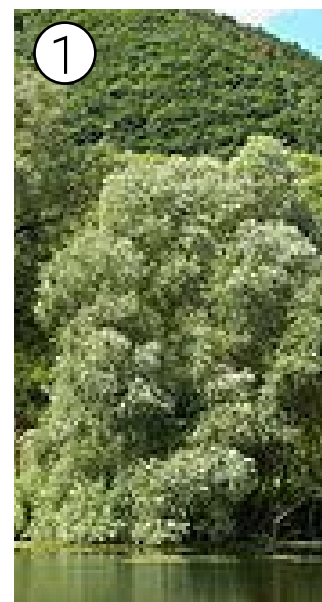
- ① Salix alba 
- ② Alnus cordata 
- ③ Alnus incana 
- ④ Populus nigra 
- ⑤ Populus alba 



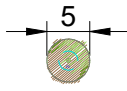
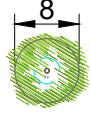
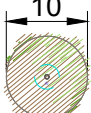

# Selezione botanica

Piante del bosco

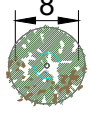
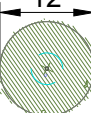
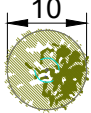
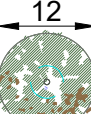
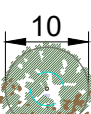
- Fraxinus ornus 
- Morus nigra 
- Ostrya carpinifolia 
- ① Quercus cerris 
- ② Quercus ilex 
- ③ Quercus pubescens 
- ④ Quercus robur 
- Tilia cordata 
- ⑤ Tilia platyphyllos 
- Ulmus minor 

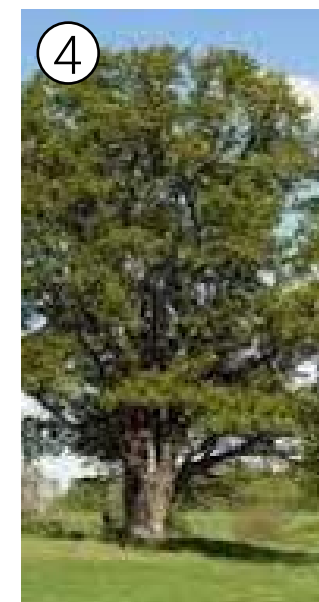

# Quattro metodi di bonifica



Mycorimedio



Biorisanamento con  
pretrattamento in  
laboratorio



Biorisanamento in situ



Fitorimedio



# Pavimentazioni

Passerelle in griglia

Pannelli in acciaio preforato

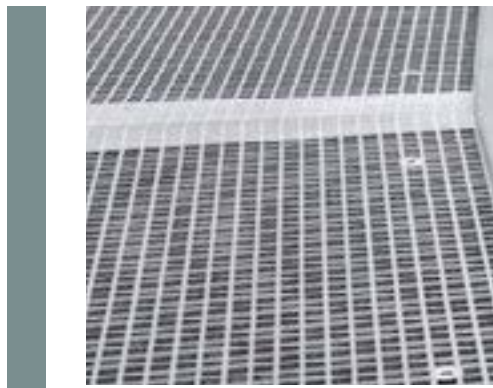



# Selezione botanica

Pavimento in legno vicino al piano

Pedana in legno





# Selezione botanica

Pavimentazione in calcestre stabilizzato

Terrasolida®



# TEMI APERTI



# Strutture

Definire le modalità di progettazione delle passerelle dal punto di vista strutturale.



# Stato di fatto post bonifica

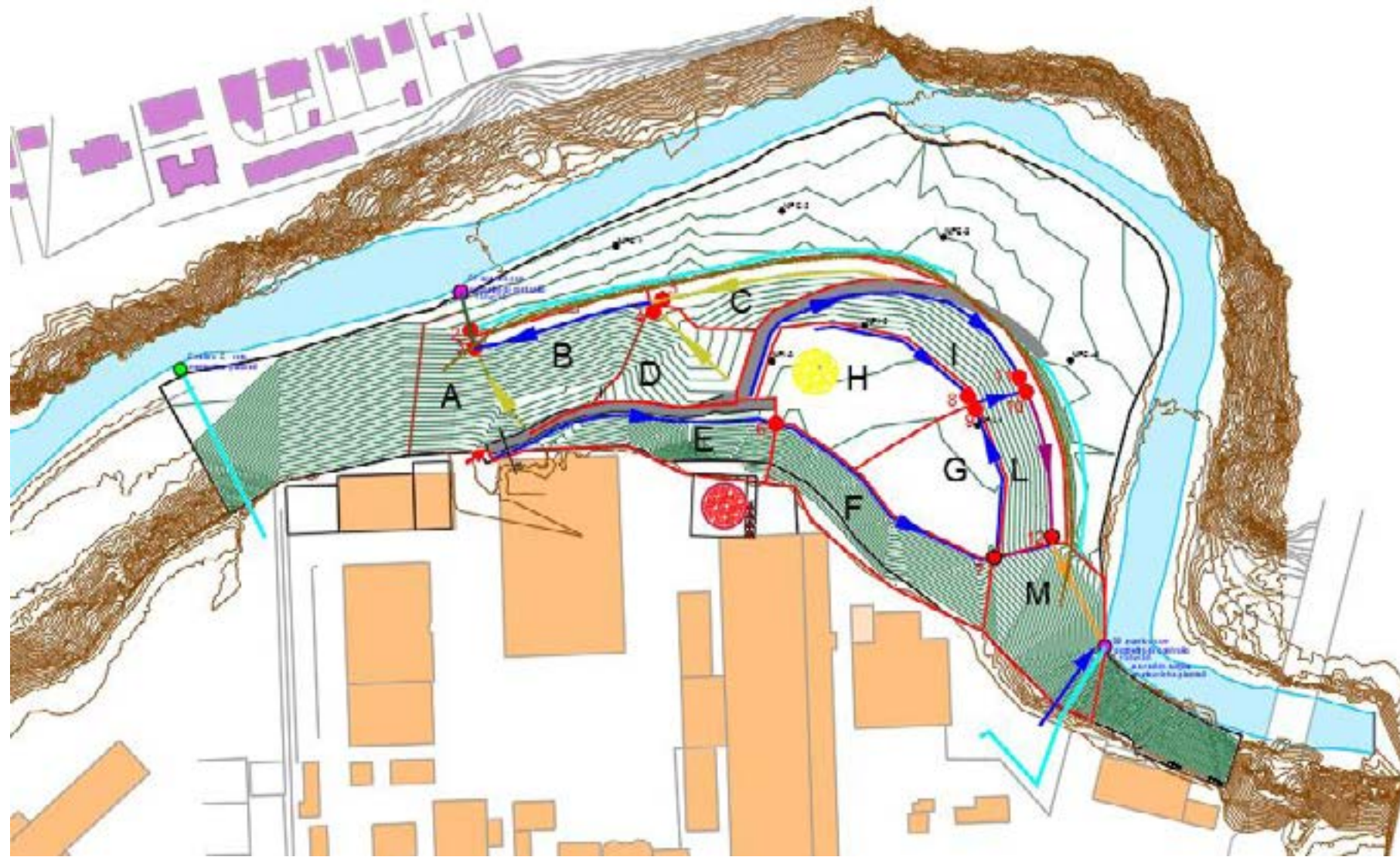

1) E' possibile avere dei file in cui viene riportata l'esatta posizione dei canali di scolo delle acque piovane?

2) E' possibile rimodellare i canali di scolo prima che vengano realizzati in modo da allinearli al design di progetto? Sarebbe preferibile sostituire quelli in cemento con canali in argilla

3) Quali sono i punti di adduzione delle acque (pozzi) da poter utilizzare per l'irrigazione?

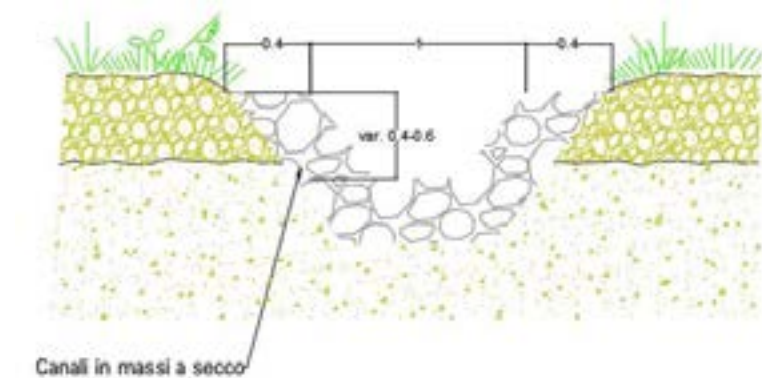
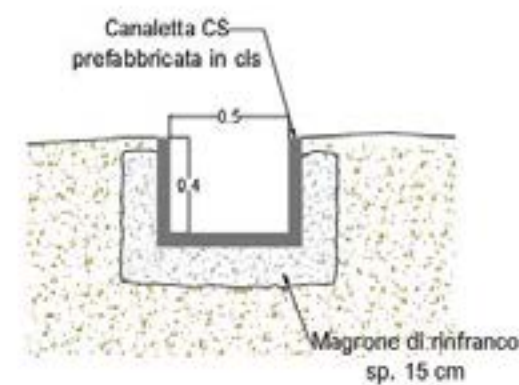
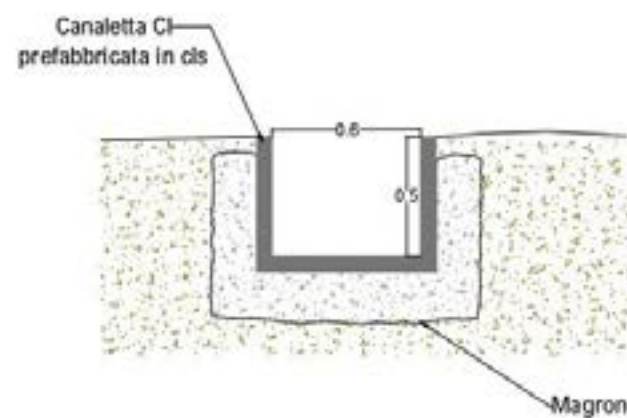



# Stato di fatto post bonifica

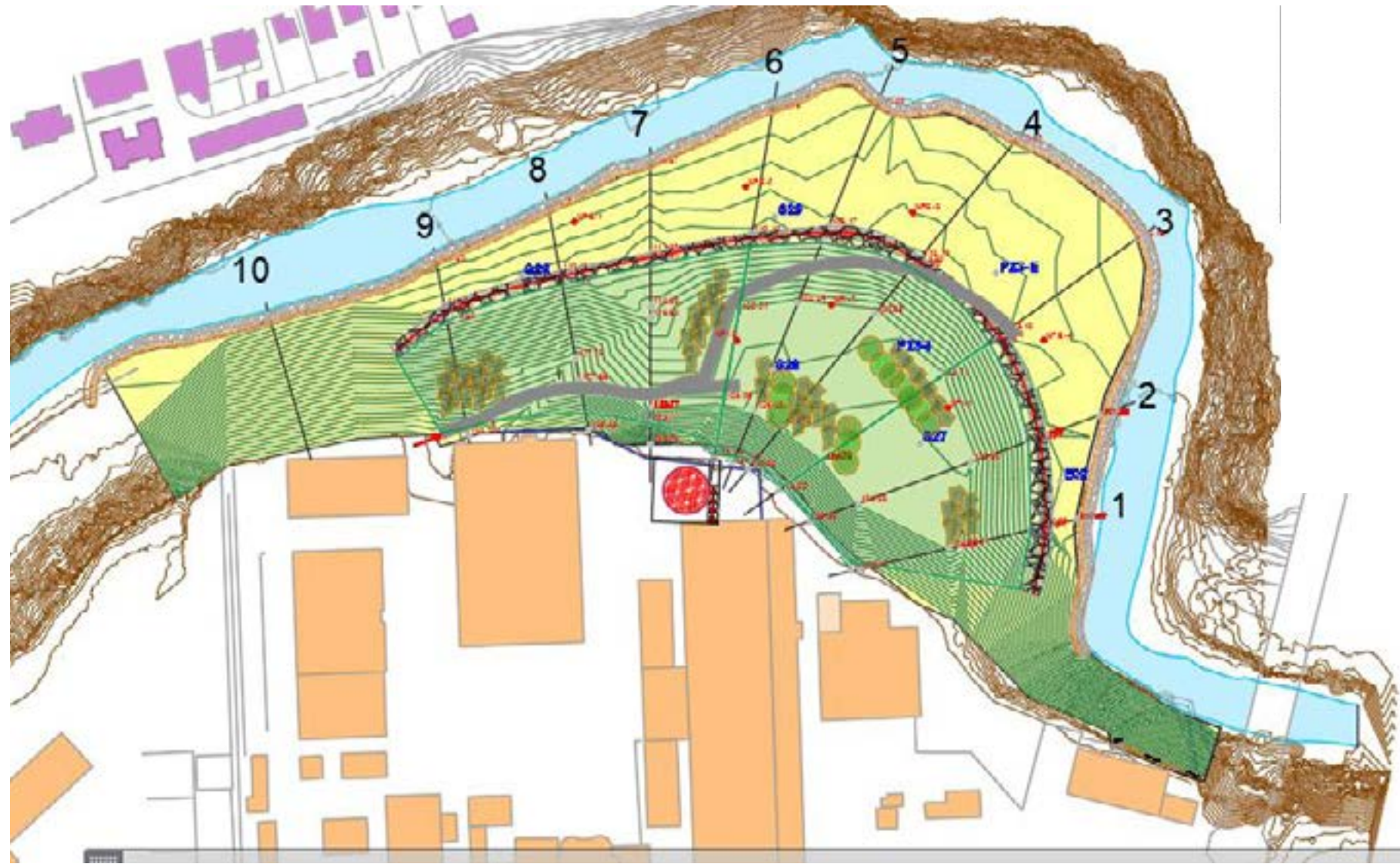

1) La strada di cantiere dovrà essere mantenuta? Se si dove passa di preciso perchè nei file di progetto è situata sopra il muro di massi ciclopici

2) L'argine lungo il fiume Tronto al termine del progetto di capping come che forma assumerà? Nelle sezioni del progetto viene proposta una nuova forma definitiva, ma con la nota "non oggetto del presente intervento"

3) E' possibile, mentre si procede con il progetto di capping, fare delle buche per l'inserimento delle piante nella loro esatta posizione?

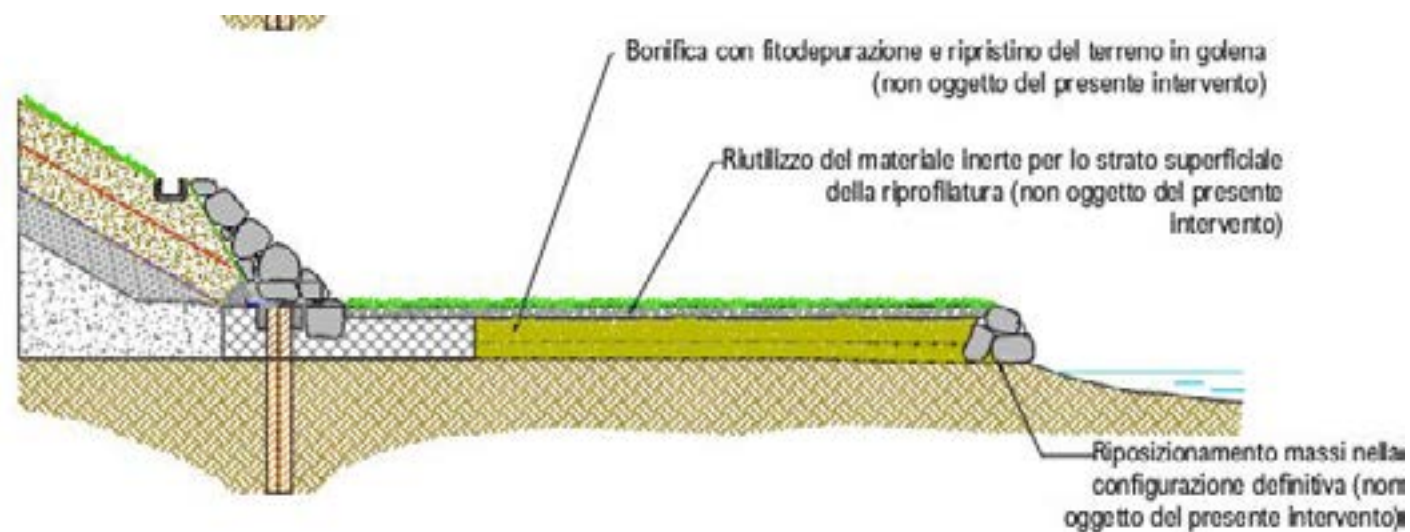



  <b>COMUNE DI ASCOLI PICENO</b> 					
Commissario Unico per la Bonifica delle Discariche					
<b>Presidenza del Consiglio dei Ministri Unità Tecnica-Amministrativa</b> <b>PROGETTAZIONE PAESAGGISTICA IN AREA DELLA VASCA DI PRIMA PIOGGIA E DELL'AREA GOLENALE PROSPICIENTE L'EX STABILIMENTO SGL CARBON</b>					
					
<b>PROGETTO ESECUTIVO</b> sensi dell'art. 36, comma 2 lett. b) del D.lgs. n. 50 / 2016 e successiva modifica di cui art 20 lett. h legge 55 / 2019 e ss. mm. ii.					
COMMITTENZA:                      ISTITUZIONI INTERESSATE:                      STAZIONE APPALTANTE:                      PROGETTO a cura di:					
 Commissario Unico per la Bonifica delle Discariche Comando Unità Forestali, Ambientali e Agroalimentari Carabinieri Via Giosuè Carducci, 5 00187 Roma  Commissario Gen. B. CC. Giuseppe Vadalà  RUP Ing. Giovan B. Pasquariello	 Comune di Ascoli Piceno Piazza Arringo 7 63100 Ascoli Piceno  Sindaco Marco Fioravanti	 Unità Tecnica - Amministrativa (U.T.A.) Via C. Muzzi, Castel Capuano 80139 Napoli  Capo Unità dot. Pasquale Loria  Dirigente Amministrativo dot. Giuseppe Fusco  Coord. Ufficio tecnico Ing. Giovan B. Pasquariello	<b>LAND</b>  LAND Italia Srl via Varese, 16 IT - 20121 Milano +39 02 8069111 italia@landsrl.com  Il progettista e direttore tecnico Dr. Arch. Andreas Otto Kipar  Gruppo di lavoro Arch. Shily Martin dot. Agronomo Valerio Bozzoli Arch. Lorenzo Bucciarilli Arch. Pianificatore Andrea Fumero Arch. Alejandro Suarez		
n. elaborato <b>T05</b>	TITOLO: <b>PLANIMETRIA DI PROGETTO</b>				
Codice elaborato	PEPAT06			Scala 1:500	
Rev.	Data	Oggetto	LB Orig.	SM Ver.	AK Appr.
Il presente documento è di proprietà dei professionisti indicati e dei committenti. E' vietata, pertanto, la copia, riproduzione, rielaborazione e divulgazione su supporto cartaceo e/o informatico senza la formale e preventiva autorizzazione degli aventi diritto. Il contenuto del documento è protetto dalle norme sul diritto d'autore e sulla proprietà intellettuale.					



## Sopralluogo + presentazione enti



# Leading with LANDscape

landsrl.com

©LAND Srl, 2022. All rights reserved

## ITALIA

LAND Italia Srl  
via Varese16  
IT - 20121 Milano  
T +39 (0)2 806911 1  
italia@landsrl.com

## SUISSE

LAND Suisse Sagl  
via Nassa 31  
CH - 6900 Lugano  
T +41 (0)91 910 26 50  
suisse@landsrl.com

## GERMANY

LAND Germany GmbH  
Birkenstraße 47a  
D - 40233 Düsseldorf  
T +49 (0)211 2394780  
germany@landsrl.com