

SCHEMA TERRITORIALE

LAMEZIA TERME

Località Scordovillo



La costituzione del comune di Lamezia Terme risale al [4 gennaio 1968](#) a seguito dell'[unione amministrativa](#) dei precedenti comuni di [Nicastro](#), [Sambiase](#) e [Sant'Eufemia Lamezia](#). Con il [DPR](#) 21 luglio 1972, il comune di Lamezia ha diritto, nei suoi atti ufficiali, di fregiarsi del [titolo di città](#).

Il territorio ha una notevole importanza dal punto di vista [agricolo](#), [commerciale](#), [industriale](#) e [infrastrutturale](#) per la sua posizione centrale nella regione e il suo territorio pianeggiante. È sede del principale [aeroporto](#) della regione.

INFO GENERALI

Sindaco: Paolo Mascaro (2021-2025) **Codice postale:** 88046 **codice ISTAT:** 079160 **Patrono:** San Pietro e Paolo (29 giugno)

INFO GEOGRAFICHE

Provincia: Catanzaro

Coordinate: 38° 58' N 16 18' E **Altitudine:** 216 m **Area superfic:** 162.43 km² **area:** submontana

class. Sismica: zona 1 (sismicità alta) **abitanti:** 67.285 (cens. Dic.2022) **Densità:** 415 ab./km²

Frazioni: Fronti, San Pietro Lamentino, Caronte, Zangarona, Sant'Eufemia Vetere, Acquadauzano, Acquafredda, Annunziata, Bucolla, cantarelle, Crozzano; Gabella, Miglierina, Nicastro, Piano Luppino, Sambiase, Serra, Serra Castagna, Schieno Vieste, Telara, Vallericciardi, Vonio. **Altre località del territorio (in ordine alfabetico):** Agli, Aglioca, Angillito, Bivio Bagni, Baroniello, Bastione di Malta, Bellafemmina, Bosco Amatello, Bufalo, Canneto Cola, Caria, Carrà, Carrà Cosentino, Casturi, Censi, Ceramidio, Cerasolo, Cuturella, Difesa, Elemosina, Felicetta, Ficarella, Frasso, Gabella Cardolo, Gaccia, Gattoia, Lagani, Lenza, Malaspina, Marrano, Maruca, Mastrobruno, Mendicino, Misà, Muretto, Palazzo, Palmieri, Persicara, Pastorizia, Pian del Duca, Piombo Zappanotte, Prato, Priano, Pullo, Quattrocchi, Risi, Rotoli, San Sidero, Sant'Ermia, Santa Domenica, Santa Venere, Scalfa, Seminario, Sgarano, Spartà, Spineto, Strazzaveste, Stretto, Terravecchia, Trigna, Velati Rametta, Verità, Viscardi, Zinnavo.

TERRITORIO ANALITICO:

Lamezia Terme è la città con la maggior estensione territoriale dell'intera provincia e l'ottava della regione. Il territorio comunale di Lamezia Terme comprende otto chilometri della [costa dei Feaci](#) sul [golfo di Sant'Eufemia](#), una parte della [piana lametina](#) e delle zone collinari e montuose che si estendono fino al [Monte Mancuso](#) ed è compreso tra 0 e 1311 metri s.l.m.

La città della piana si trova indicativamente a metà strada fra la costa [tirrenica](#) e l'[Appennino calabro](#) ed è posizionata all'estremità occidentale dell'[istmo di Catanzaro](#), la striscia di terra più stretta della [penisola italiana](#), dove il [Tirreno](#) dista in linea d'aria circa trenta chilometri dallo [Ionio](#).

Fra i principali corsi d'acqua del territorio troviamo il [fiume Amato](#), che nei millenni ha formato la piana di Sant'Eufemia, e alcuni dei suoi affluenti, i torrenti Cantagalli, Piazza e Canne. Inoltre troviamo il torrente Bagni, famoso per le [acque sulfuree](#) delle [terme di Caronte](#) e il torrente Zinnavo che segna il confine naturale con il comune di [Gizzeria](#). La [Classificazione sismica](#) ^{rileva come} zona 1 (sismicità alta), su base dell'Ordinanza PCM n. 3274 del 20/03/2003.

Urbanistica recente - Il più grosso agglomerato della città è il quartiere Nicastro, ormai collegato senza soluzioni di continuità con il quartiere Sambiasse, quest'ultimo dista circa 7 km dal centro di Sant'Eufemia Lamezia. È in fase di realizzazione la cosiddetta area polifunzionale integrata di Lamezia Terme ("Piano API"), con la quale si costituirà un nuovo quartiere nel territorio compreso tra la periferia ovest di Nicastro, la periferia a nord di Capizzaglie, la periferia sud di Sambiasse e la periferia ad est di Savutano. Si cercherà di dare alla città un'identità ed una struttura pressoché unitaria. Tra i progetti previsti dal piano si ricordano tra gli altri: la realizzazione della concattedrale di San Benedetto, la realizzazione della stazione metropolitana di quartiere che si andrà ad aggiungere alle quattro stazioni già presenti in città, la realizzazione di un'autostazione attrezzata e la realizzazione di abitazioni e alloggi che abbiano un basso impatto energetico ambientale e che siano il più possibile moderni e funzionali. **Quartieri principali:** San Teodoro, Timpone, Bella, Capizzaglie, Anzaro; Ferrantazzo, Savutano, Stradella, Trempa, Terravecchia, Villaggio Kennedy, Zupello ed altri.

AREE NATURALI DI PREGIO DEL TERRITORIO:

- Lungomare "[Falcone-Borsellino](#)" e giardino litoraneo situati tra le località Marinella e Cafarone;
- Lungomare "[Ginepri](#)" e giardino litoraneo situati in località Ginepri;
- Parco "25 aprile";
- Parco e Giardino Botanico "Comuni": il giardino botanico, realizzato a partire dal 1972, comprende una varietà di piante che supera le mille specie. È in atto un progetto con lo scopo di recuperare un'area di particolare valenza ambientale e renderla fruibile anche attraverso la creazione di strutture utili a educare i cittadini al rispetto della natura;
- Parco "Mitoio": a nord dell'abitato delle [terme di Caronte](#), in un'oasi naturalistica di 250 ettari, è stato recuperato un anfiteatro con 2.500 posti consentendo così a tutti i cittadini di godere di una [macchia mediterranea](#);
- Parco "[Peppino Impastato](#)";
- Parco della "[Piedichiusa](#)";
- Parco Fluviale "[Felice Mastroianni](#)";
- Parco Naturalistico Gancia;
- Parco urbano "[Madonna del Soccorso](#)";
- Parco urbano "[San Pietro Lametino](#)": il parco urbano è un grande polmone verde di circa 15000 m² nel cuore della frazione di [San Pietro Lametino](#).

CURIOSITÀ:

La città prende il nome dal [fiume Amato](#), un tempo chiamato *Lametos*, che l'attraversa nella sua parte più periferica. Questo nome fu originariamente dato solo all'ex comune di Sant'Eufemia Lamezia. Con l'unione amministrativa del [1968](#), si è scelto il nome di Lamezia per l'intera città, a cui è stato aggiunto Terme, per via delle [terme di Caronte](#) che si trovano nell'omonima frazione dell'ex comune di Sambiasse.

SCHEDA DEL SITO

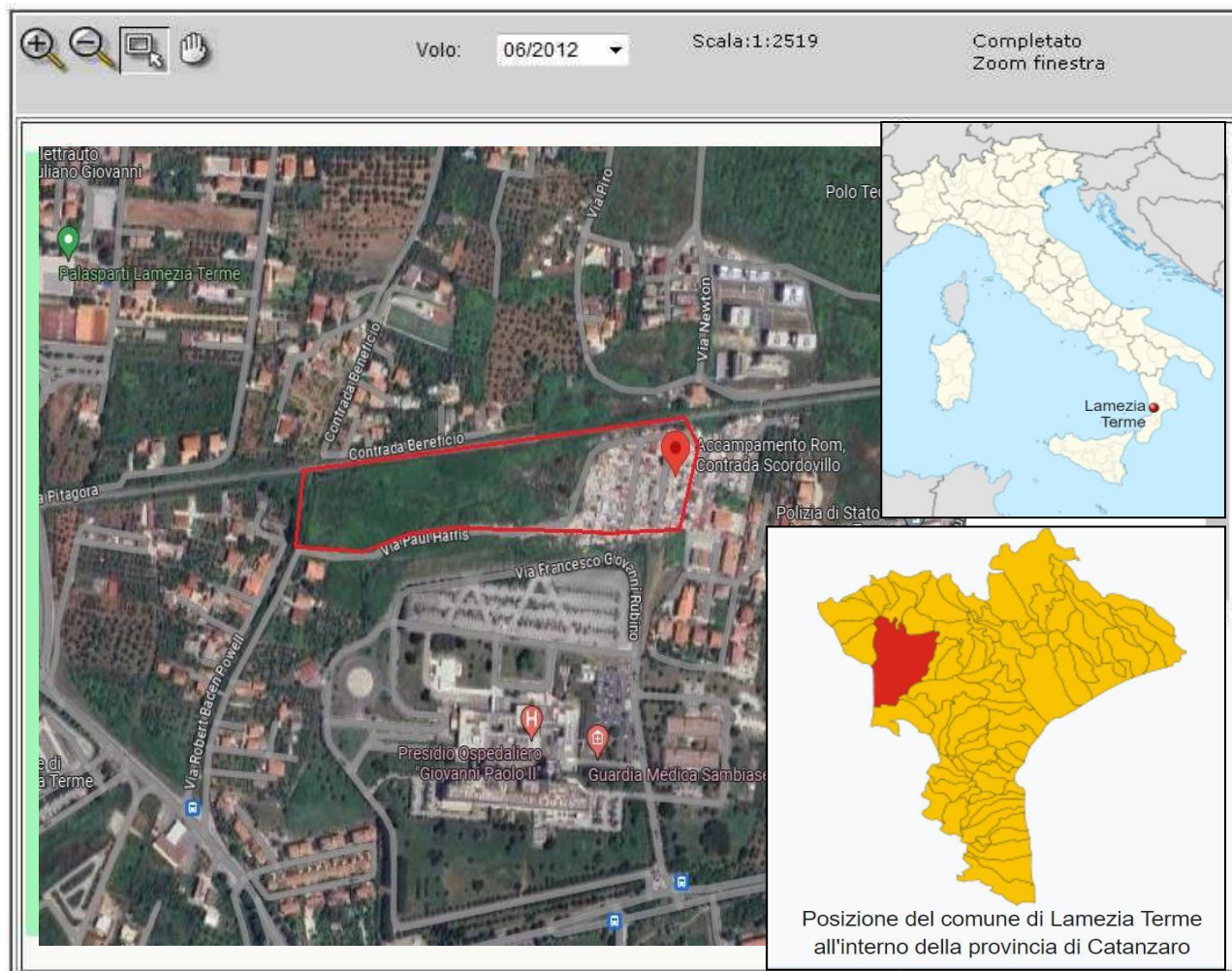

Localizzazione sito di smaltimento illecito di rifiuti

Regione: CALABRIA **Provincia :** CATANZARO
Comune: LAMEZIA **Località :** SCORDOVILLO

Dati primari del sito

- **Coordinate UTM Nord :** 38°57'46,6"
- **Coordinate UTM Est :** 16°18'05.7"
- **Dimensione del sito in m2 (da satellite):** 36.102 dell'intera area denominata Scordovillo (comprensiva dell'agglomerato occupato m2 25.000 circa e dell'area di interesse PNRR 10.400m2 – stabilita da Decreto Ministeriale 04.08.2022 MASE pubblicato in GURI del 12.10.2022).

Tipologia di sito di discarica: discarica abusiva irregolare con presenza di elevati cumuli di rifiuti di varia tipologia (RSU, rottami ferrosi, RAE, probabili rifiuti speciali- cavi elettrici, batterie, carcasse auto)

Come raggiungere il sito: dalla SS280 prendere via del Progresso, fino alla rotonda per da via Armando Scarpino proseguire per via Antonio Reillo e alla rotonda proseguire per via Senatore Arturo Perugini alla seconda rotonda a destra prendere via Paul Harris fino alla contrada scordovillo.