

SCHEMA TERRITORIALE

VASTO (CH) *Località Lota*



Vasto o il Vasto (Lù Uàstë in dialetto abruzzese; Histonium in latino e Ἰστονίον, Hístónion in greco antico) è un comune italiano di 41.409 abitanti[1] della provincia di Chieti in Abruzzo. È il 7° comune più popolato della regione ed il 2° della provincia, oltre che comune capofila della Costa dei Trabocchi e del comprensorio del Vastese. Ha origini molto antiche, risalenti al popolo dei Frentani, che nel XII secolo a.C. fondarono Histonium, importante borgo marinaro e porto dell'Adriatico che mantenne inalterato tra alti e bassi nei secoli il potere marittimo.

Provincia: Chieti

Coordinate: 42°06' 41" N 14°42'29"E **Altitudine:** 144 m s.l.m. **Superficie:** 71,03 km²

Densità ab.: 581,79 ab./km² **Frazioni:** Diffenza, incoronata, Lebba, Vasto Marina, Zimarino, Punta Penna, Pozzitelto. **area:** collinare **Classificazione sismica:** zona 3 (rischio basso) **Aree Naturali**

limitrofe: Fiume Sinello, Riserva naturale Punta Aderici.

Territorio: Il comune di Vasto è delimitato a nord dal fiume Sinello (confine con Casalbordino), a sud dal torrente Buonanotte (confine naturale con San Salvo), ad ovest con i comuni di Cupello, Pollutri e Monteodorisio ed a est con il Mare Adriatico. Con una superficie di 71,35 km² è il terzo comune per estensione territoriale della provincia (27° a livello regionale). Il centro cittadino, la parte più antica della municipalità, sorge su un promontorio a 144 m s.l.m. e distante in linea d'aria dal mare meno di 1 km. Questa caratteristica permette alla città di godere di un belvedere sulla maggior parte dei 20 km di costa (di cui 7 composti da arenile e 13 da scogliera), di cui fa parte il Golfo di Vasto, unica insenatura costiera del Mare Adriatico tra il Golfo di Ancona a nord e quello di Manfredonia a sud. L'elemento maggiormente significativo dell'economia locale è il turismo balneare e naturalistico (il mare di Vasto ha ottenuto nel 2017 la 19° Bandiera Blu d'Europa, di cui quindici consecutive), con la presenza di 320 000 visitatori circa ogni estate. Incastonata all'interno del Golfo di Vasto, un grandissimo arco a forma di luna delimitato dalla foce del Trigno a sud e a nord dall'imponente statua de "La Bagnante" (chiamata anche "Sirenetta" dai vastesi), composto da dune di sabbia soffice a cui fanno cornice hotel, stabilimenti balneari, campeggi e locali. Riserva naturale Punta Aderici - Compresa tra il Porto di Vasto ad est e la foce del fiume Sinello ad ovest, raccoglie (procedendo verso ovest) la spiaggia di Punta Penna, Libertini, la spiaggia di Punta Aderci e Mottagrossa.

SCHEDA FOSSIR

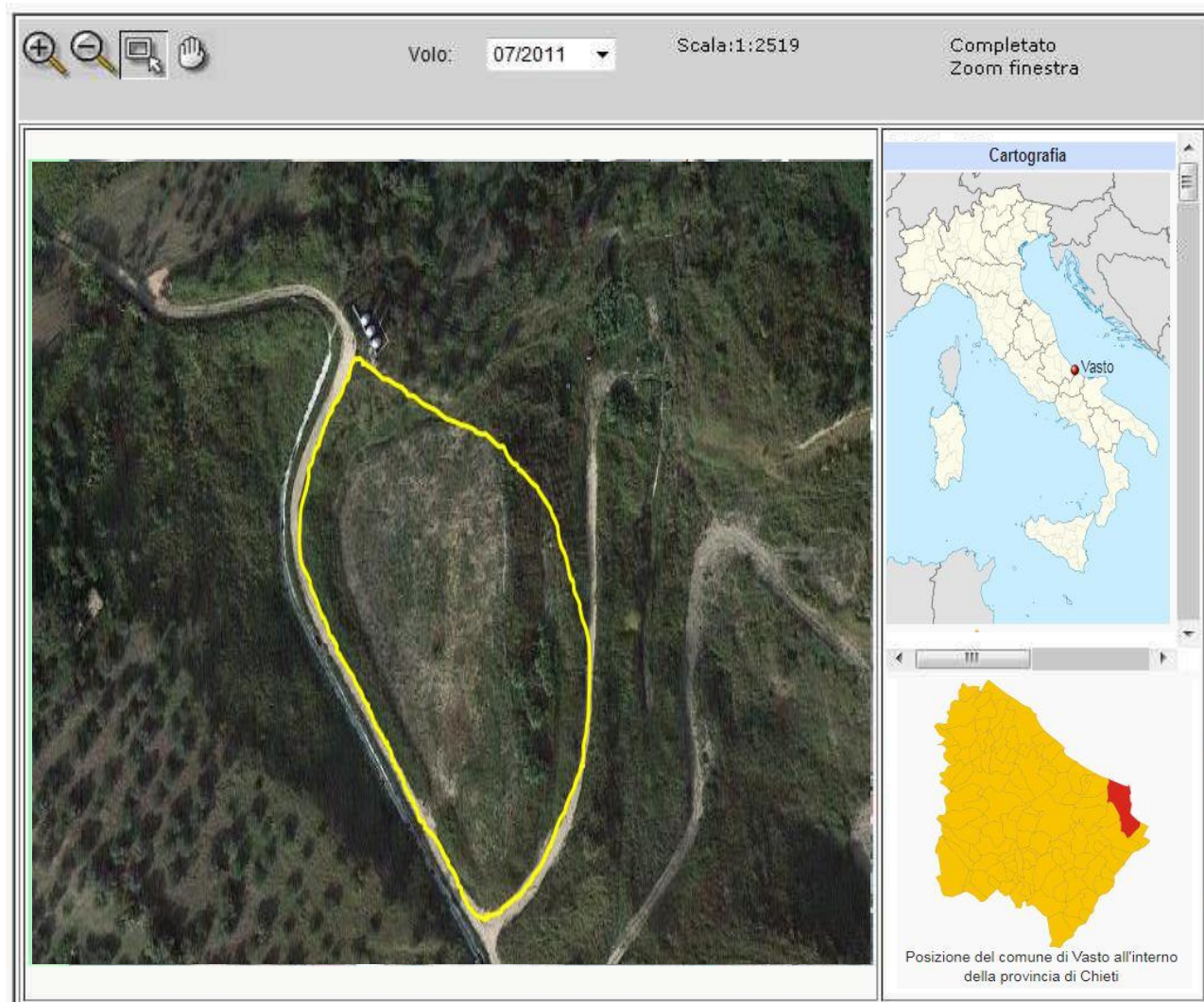

Localizzazione sito di smaltimento illecito di rifiuti

Progressivo oggetto:	4614		
Regione :	Abruzzo	Provincia :	Chieti
Comune :	Vasto	Località :	Lota
Coordinate UTM Est :	14.704842	Coordinate UTM Nord :	
42.096761			

Tipologia di sito : Discarica (secondo normativa vigente)

Data del sopralluogo : 01.03.2018 -

Come raggiungere il sito: dal centro abitato di Vasto Procedi in direzione sud da Via S. Michele verso Vicolo dei Pioppi per circa 280 m, Continua su Via Luigi Cardone per circa 1,0 km e Svolta a sinistra, prendere SP181 (indicazioni per Palmoli /Bari/S. Salvo) per circa 100 m, poi svolta a sinistra .