

SCHEMA TERRITORIALE

LAMA DEI PELIGNI (CH) *Località Colle Cieco*



Lama dei Peligni

Comune italiano

Lama dei Peligni è un comune italiano di 1.206 abitanti della provincia di Chieti in Abruzzo. Il toponimo è di derivazione pre-latina, provenendo dalla parola "lama" che letteralmente significava "lamatura", cioè "terreno dove l'acqua ristagna"; successiva è da ritenersi l'aggiunta riferita al popolo italico, i Peligni appunto, che si sarebbe spinto sino al territorio del fiume Aventino.

Provincia: Chieti

Coordinate: 42°03' N 14°11' E **Altitudine:** 669 m s.l.m. **Superficie:** 31,37 km²

Densità ab.: 38,50 ab./km² **Frazioni:** Corpi Santi, Fonti rossi, Vaccarda, Piani Marini

Area: pedimontana **Classificazione sismica:** zona 1 (rischio alta)

Aree Naturali limitrofe: Parco Nazionale della Majella. Grotte famose (Cavallone e Sant'angelo)

Territorio: Fa anche parte della Comunità montana Aventino-Medio Sangro e il territorio comunale è compreso nel Parco Nazionale della Majella. Il paese, noto ai naturalisti come il paese dei camosci, si trova in un'area florofaunistica di particolare interesse. Situato a 669 metri di altitudine, il paese è situato tra il fiume Aventino e le falde meridionali del massiccio della Majella. Per collegare le due sponde del fiume si sono costruiti vari ponti, che sono crollati tranne uno, che viene chiamato Ponte di ferro, costruito con i pezzi di legno che venivano usati nella costruzione delle rotaie. Vario si presenta l'ambiente di Lama dei Peligni: si va dalla zona a minor altitudine in cui prevalgono vasti querceti passando per le ripide balze rocciose abitate tra l'altro da scoiattoli, caprioli e cinghiali, sino ai territori pianeggianti posti in alta quota in cui vegetano ad esempio le Stelle alpine appenniniche. Il paese ospita la prima area faunistica del camoscio d'Abruzzo della Majella e non è raro l'avvistamento di esemplari di questa particolare specie appenninica. Inoltre, il Museo Naturalistico Archeologico "M. Locati", costituito da una sezione naturalistica con diorami, supporti multimediali, pannelli didattici e bacheche espositive, presenta in dettaglio questa specie animale cui è dedicato. Nel museo vi è inoltre una sezione archeologica che raccoglie reperti provenienti dalla valle Aventino e propone un percorso a ritroso nel tempo, dal medioevo alla preistoria..

SCHEDA FOSSIR

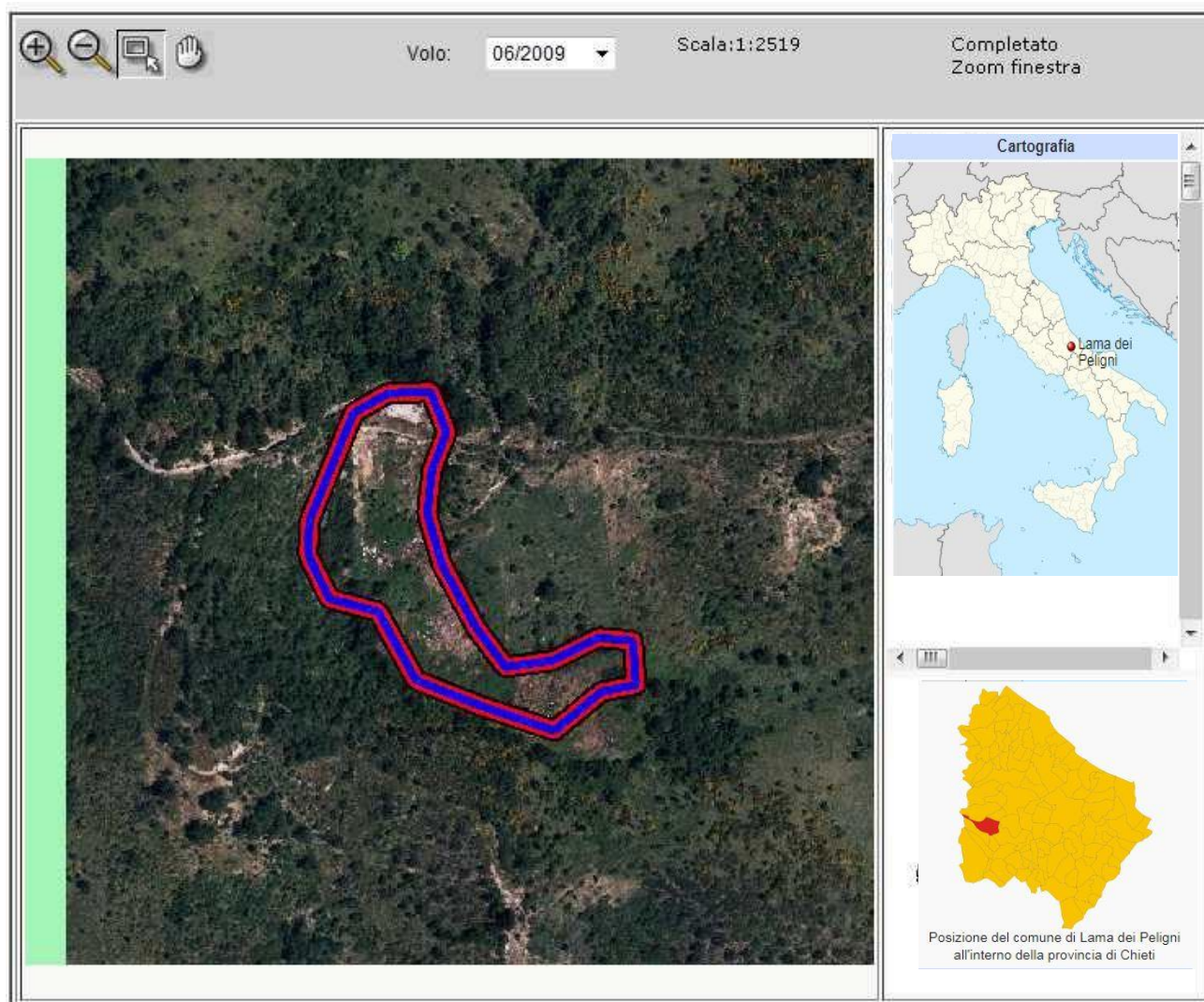

Localizzazione sito di smaltimento illecito di rifiuti

Progressivo oggetto: 4690

Regione : ABRUZZO

Provincia :

CHIETI

Comune : LAMA DEI PELIGNI

Località :

Colle

Cieco **Coordinate UTM Est** :433417.09

Coordinate UTM Nord : 4654726.5

Dati primari del sito

Tipologia di sito : Discarica (secondo normativa vigente)

Come raggiungere il sito :

dalla sede comunale di Piazza Umberto I° proseguire per via soccorso,
continuare in discesa fino alla fine della strada