

SCHEMA TERRITORIALE

LAMA DEI PIZZOLI (AQ) *Località Caprareccia*



Pizzoli (Pizzuli in dialetto aquilano) è un comune italiano di 4.233 abitanti della provincia dell'Aquila in Abruzzo. Fa parte della comunità montana Amiternina e parte del territorio rientra nel territorio del Parco Nazionale del Gran Sasso e Monti della Laga costituendone di fatto una delle porte di accesso nella sua parte occidentale.

Provincia: L'Aquila

Coordinate: 42°26' N 13°17' E **Altitudine:** 740 m s.l.m. **Superficie:** 56,03 km² **Densità ab.:** 79,79 ab./km² **Frazioni:** Cavallari, Cermone **area:** pedimontana **Classificazione sismica:** zona 1 (rischio alto) **Aree Naturali limitrofe:** valle dell'Aterno e le pendici del Monte Marine (1463 mt).

Territorio: Il comune di Pizzoli è situato nell'entroterra abruzzese a poca distanza dal confine con il Lazio ad ovest. Si estende nella conca aquilana, all'imbocco dell'alta Valle dell'Aterno e alle pendici del monte Marine (1463 m) (Monti dell'Alto Aterno), tra il fiume Aterno ed il Gran Sasso d'Italia; l'altitudine del territorio comunale varia tra i 682 di Cermone e i 2.132 m s.l.m. di Monte San Franco. L'abitato si sviluppa lungo la direttrice che va da sud-est a nord-ovest, parallelamente al corso del fiume. È circondato per tre quarti dal territorio comunale dell'Aquila, città a cui è congiunto da legami di natura sociale e storica, mentre ad ovest confina con il comune di Barete ed a nord tocca i territori comunali di Capitignano e Montereale. Il suo territorio fa parte, per metà, del Parco Nazionale del Gran Sasso e Monti della Laga.

provenienti dalla valle Aventino e propone un percorso a ritroso nel tempo, dal medioevo alla preistoria.

SCHEDA FOSSIR

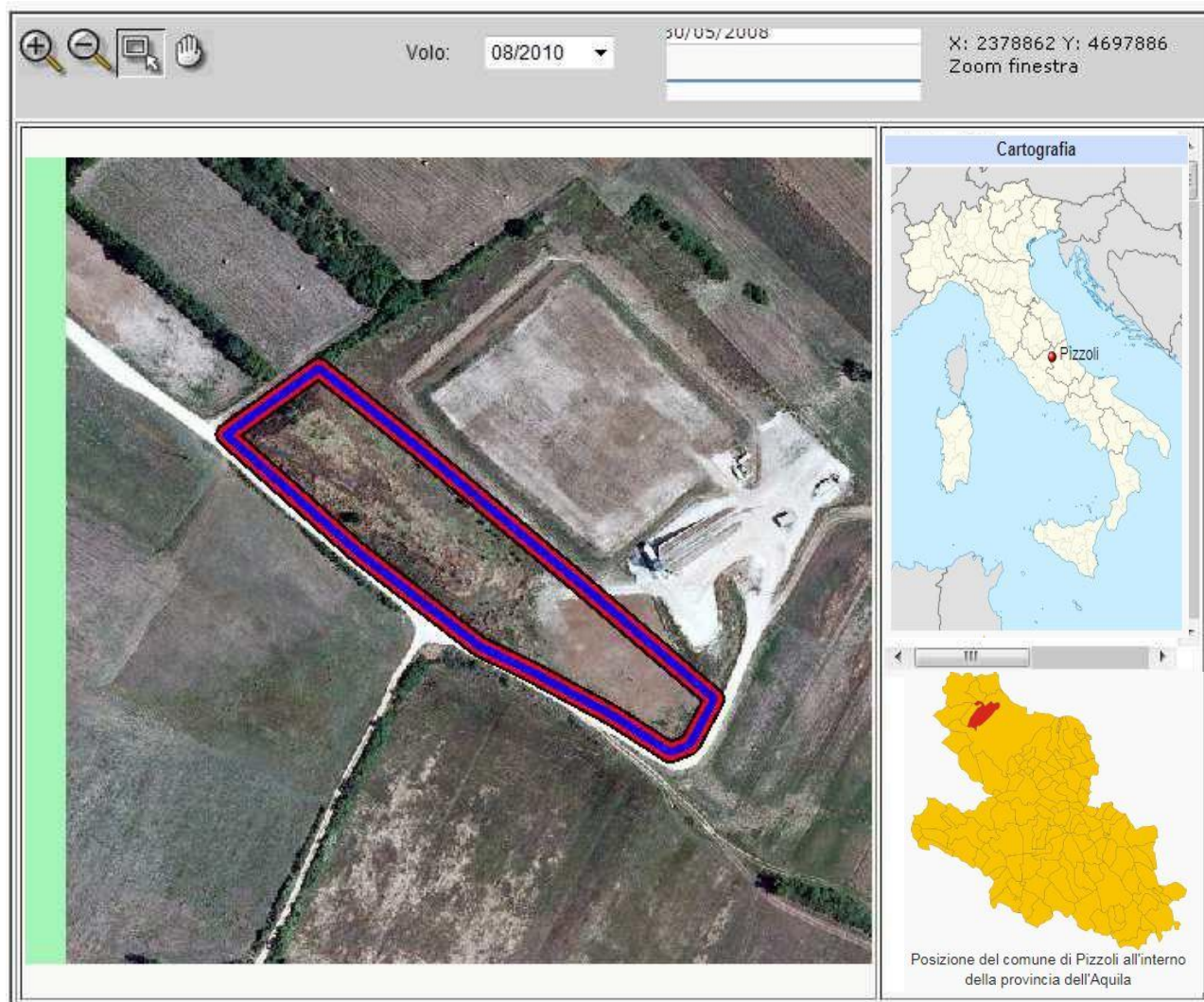

Localizzazione sito di smaltimento illecito di rifiuti

Progressivo oggetto:

3740

Regione :

ABRUZZO

Provincia :

LAQUILA

Comune :

PIZZOLI

Località :

Caprareccia

Coordinate UTM Est : 358710.52 **Coordinate UTM Nord :**

4697968.06 **T:**

33

Dati primari del sito

Tipologia di sito : Discarica (secondo normativa vigente)

Come raggiungere il sito: dalla superstrada L'Aquila-Montoreale uscire a Pizzoli, prendere direzione Teora per 600m; girare a sx su strada bianca e proseguire per 1700m