

# SCHEMA TERRITORIALE

## DURAZZANO (BN) *Località Fosso delle nevi*



Durazzano è un comune italiano di 2.205 abitanti della provincia di Benevento in Campania. Con il vicino comune di Limatola, può essere considerato l'unico centro sannita di fatto appartenente all'area geografica casertana. L'origine del nome potrebbe derivare dal primitivo Oraczanum, che insieme al termine Durazzano per la sua flessione aggettivale, sembra che siano nati da un antico possesso prediale.

**Provincia:** Benevento

**Superficie:** 12,08 km<sup>2</sup> **densità abitativa:** 170 ab/km<sup>2</sup> **coordinate:** 41°04'N 14°27'E

**Altitudine:** 286 m **Area:** collinare **classe sismica:** zona 2 (sismicità media) **Frazioni:** Casanova, San Giorgio, Cirigliano. **Aree naturali di rilievo:** Monte Burrano e Monte Longano.

**Territorio:** Situato sull'estremo confine occidentale della provincia di Benevento, Durazzano sorge in una valle circondata dal Monte Burrano (mt. 776 slm) a sud, dal Monte Longano (mt. 585 slm) a nord, dal Monte Aglio (mt. 458 slm) ad ovest e dalla gola di Tagliola ad est che apre la valle verso il vicino comune di Sant'Agata de' Goti. Gode di un impianto eolico di 7 aerogeneratori pari a 14 MW installato nell'ottobre del 2005.

## SCHEMA FOSSIR

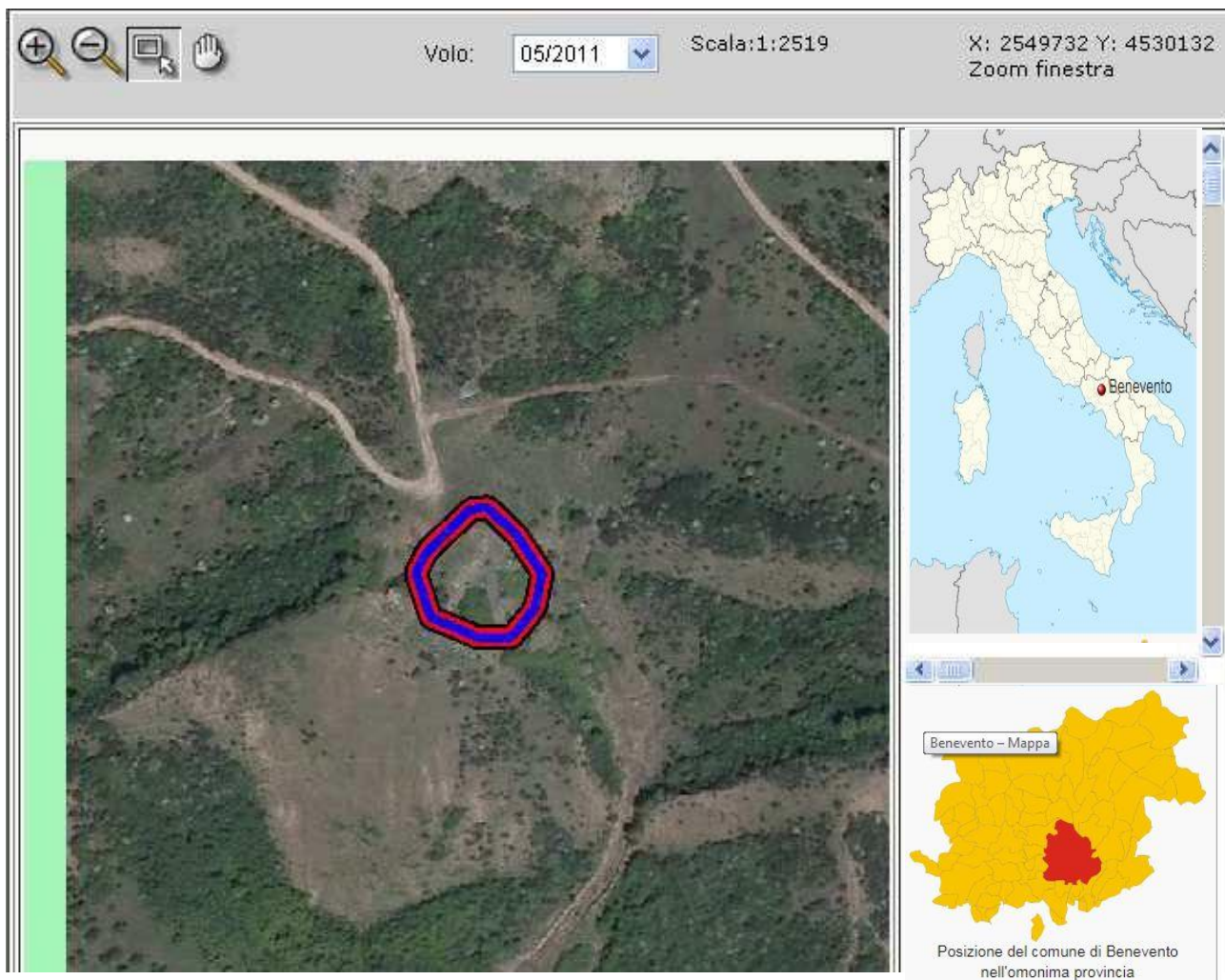

Localizzazione sito di smaltimento illecito di rifiuti

**Progressivo oggetto:** 1255

**Regione :**

CAMPANIA

**Provincia :** BENEVENTO

**Comune :**

DURAZZANO

**Località :** FOSSO DELLE NEVI

**Coordinate UTM Est :**

14.474563

**Coordinate UTM Nord :**

41.049465

**Tipologia di sito :** Discarica (secondo normativa vigente)

**Come raggiungere il sito:** dal Comune di Durazzano prendere la SP33, poi direzione sud est prendere Via Corpo di Cristo per circa 700m , poi svoltare a sinistra e percorrere circa 500m , e svoltare nuovamente a sinistra e percorrere la strada sterrata per circa 2.3 Km il sito si trova sulla destra.