

SCHEDA TERRITORIALE

ROTONDI (AV) *Località Cavone Santo Stefano*

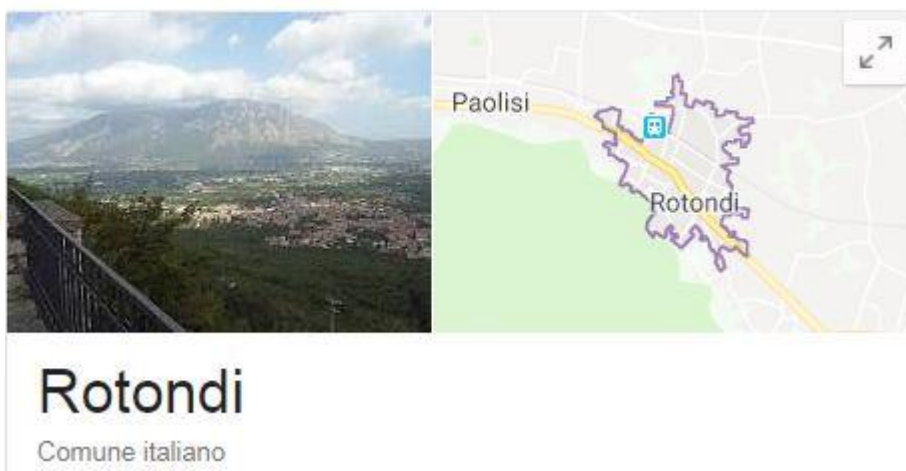

Rotondi è un comune italiano di 3.591 abitanti della provincia di Avellino in Campania.

Provincia: Avellino.

Superficie: 7,08 km² **densità abitativa:** 459,5 ab/km² **coordinate:** 41°01'N 14°35'E

Altitudine: 272 m **Area:** submontana **classe sismica:** zona 2B (sismicità media) **Frazioni:** Campizze.

Aree naturali di rilievo: Valle Caudina, Monte del Partenio.

Territorio: La Valle Caudina si trova circa nel centro geografico della Campania. Dista circa 20 km da Benevento, 23 km da Avellino, 22 km da Caserta, 38 km da Napoli e 57 km da Salerno. La Valle è delimitata a sud dalla catena montuosa del Partenio, e a nord dal massiccio del Taburno e da alture minori; si estende per circa 13 km in direzione W-E e 6 km in direzione N-S. Il suo principale ingresso da ovest è la Stretta di Arpaia, identificata in genere con le Forche Caudine, situata tra i monti Tairano e Castello, ma vi è anche la gola di Moiano. L'ingresso orientale è invece il passo di Sferracavallo nel comune di Montesarchio.

Il territorio della Valle nel complesso è pianeggiante o lievemente ondulato; l'altitudine media si aggira attorno ai 290–310 m s.l.m. È attraversata dal fiume Isclero, che nasce sulle propaggini del Taburno e passa attraverso la gola di Moiano, riversandosi poi nel Volturno. La Comunità montana Partenio - Vallo di Lauro è una comunità montana che comprende alcuni comuni delle province di Avellino, Benevento e Napoli. La sua sede è a Pietrastornina. L'ente si forma nel 2009 a seguito dell'entrata in vigore del piano di riorganizzazione delle comunità montane approvato dalla Regione Campania, in particolare dall'accorpamento della Comunità montana del Partenio con quella del Baianese - Vallo di Lauro, nonché dalla soppressione della Comunità montana Montedonico-Tribucco, attualmente ne fanno parte 24 comuni.

SCHEDA FOSSIR

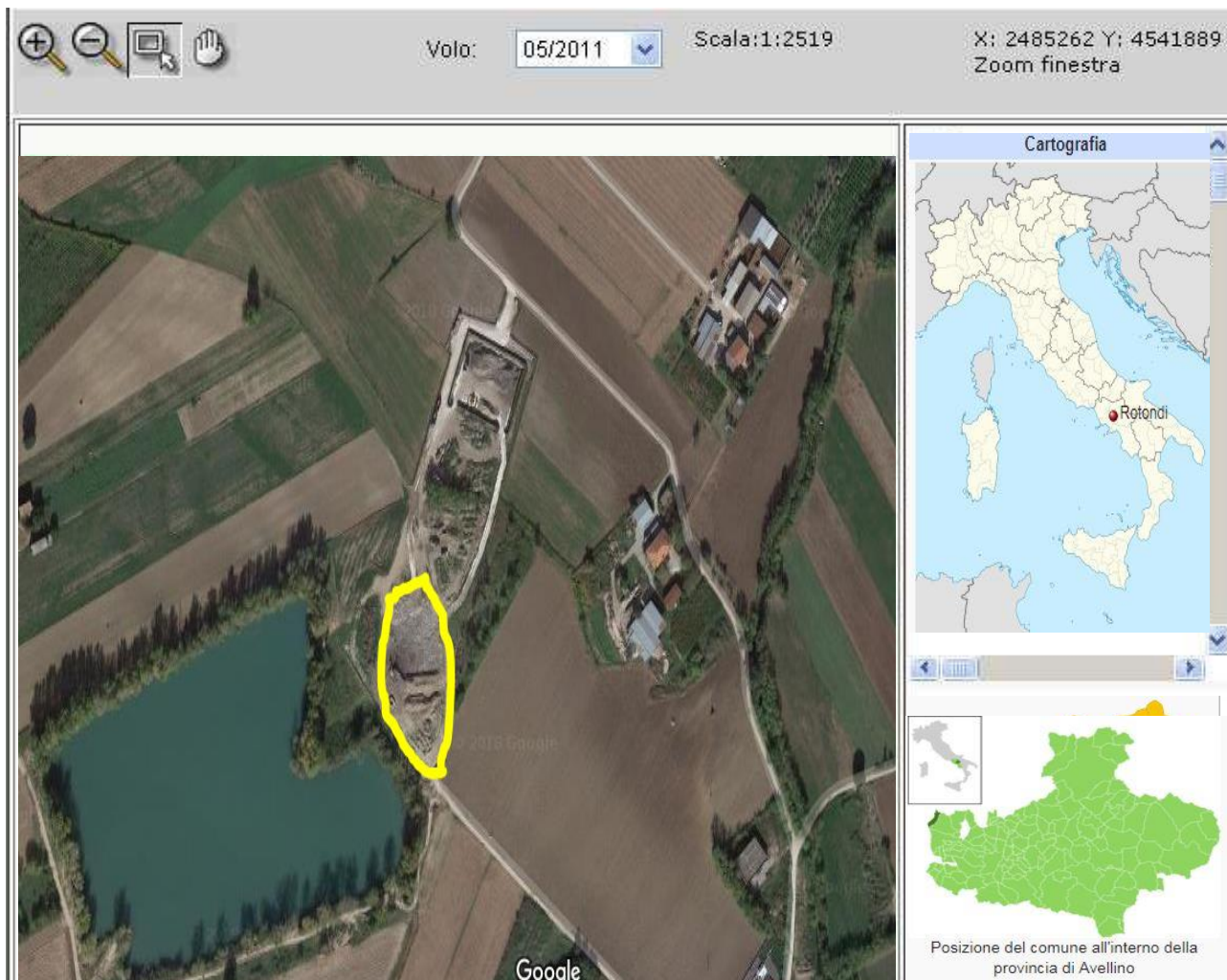

Localizzazione sito di smaltimento illecito di rifiuti

Progressivo oggetto: 1825
Regione : CAMPANIA **Provincia :** AVELLINO
Comune : ROTONDI **Località :** CAVONE -S. STEFANO
Coordinate UTM Est : 465238 **Coordinate UTM Nord :** 4541895
zona: 33t

Dati primari del sito

Tipologia di sito : Discarica (secondo normativa vigente)

Come raggiungere il sito: Dal Centro di Rotondi portarsi verso la località S. Stefano - Cavone nei pressi del cimitero comunale. All'atto del sopralluogo è stata acquisita la documentazione relativa all'affidamento del progetto per la redazione del piano di caratterizzazione della discarica allo stato non ancora presentato. la situazione è immutata rispetto all'ultimo rilievo effettuato.