

# SCHEMA TERRITORIALE

## PATERNO' (CT) *Località Contrada Petulenti*



Paternò (Patennò in siciliano) è un comune italiano di 48.013 abitanti della città metropolitana di Catania in Sicilia. Dista 18,4 km dal suo capoluogo. Il nome prenderebbe la sua attuale denominazione in seguito alla conquista normanna (1061) il sito verrà quindi denominato *Paternionis*.

**Provincia:** Catania

**Coordinate:** 37°34' N 14°54' E **Altitudine:** 225 m s.l.m. **Superficie:** 144 km<sup>2</sup> **area:** collinare

**Densità ab.:** 332 ab./km<sup>2</sup> **Frazioni:** Sferro **Classificazione sismica:** zona 2 (rischio medio-basso)

**Aree Naturali limitrofe:** entroterra Etneo e valle del Fiume Simeto

**Territorio:** Paternò è un centro urbano di medie dimensioni situato nell'entroterra Etneo e fa parte dell'omonima area etnea. Il territorio comunale confina nella parte occidentale con Centuripe, in provincia di Enna, e Biancavilla e nella parte meridionale con i comuni di Castel di Judica e Ramacca, appartenenti al distretto del Calatino. A nord confina con le ex frazioni paternesesi di Ragalna e S. Maria di Licodia, ad est confina con Belpasso. Il territorio è situato alle pendici sudoccidentali dell'Etna, ha un'altitudine media di 290 m s.l.m., una superficie complessiva di 144,04 km<sup>2</sup> ed una popolazione che sfiora i 50.000 abitanti. A seguito dell'ordinanza emessa dalla Presidenza del Consiglio dei ministri entrata in vigore il 20 marzo 2003, e deliberata dalla Giunta regionale siciliana il 19 dicembre, la classificazione sismica attribuita al territorio del Comune di Paternò è quella di Zona 2 (sismicità media). Dal punto di vista geomorfologico, il territorio comunale di Paternò è suddiviso in due aree ben definite, con i terreni di origine lavica nelle contrade verso le pendici dell'Etna e i terreni di origine alluvionale lungo la Valle del Simeto e la Piana di Catania. La città, invece, è racchiusa in una conca delimitata dall'antico vulcano preistorico che fu il luogo dove sorse il primo nucleo abitato. Ubicate nella parte nordoccidentale del territorio comunale, le Salinelle, importante sito di interesse naturalistico. Il territorio di Paternò presenta una scarsa presenza di boschi, ma ciò è dovuto principalmente al fatto che, grazie alla fertilità dei terreni, utilizzati per le coltivazioni, soprattutto quelle agrumarie, si è dedicato molto spazio all'attività agricola. Una buona parte de territorio paternese ricade nel bacino idrografico del Fiume Simeto. Il territorio, inoltre è caratterizzato dalla presenza di numerose sorgenti idriche, in quanto si incontrano gli strati lavici permeabili con quelli argillosi impermeabili, facendo fuoriuscire le acque provenienti dal bacino idrografico dell'Etna. Le sorgenti più importanti sono Monafria, Maimonide e Currone.

# SCHEMA FOSSIR

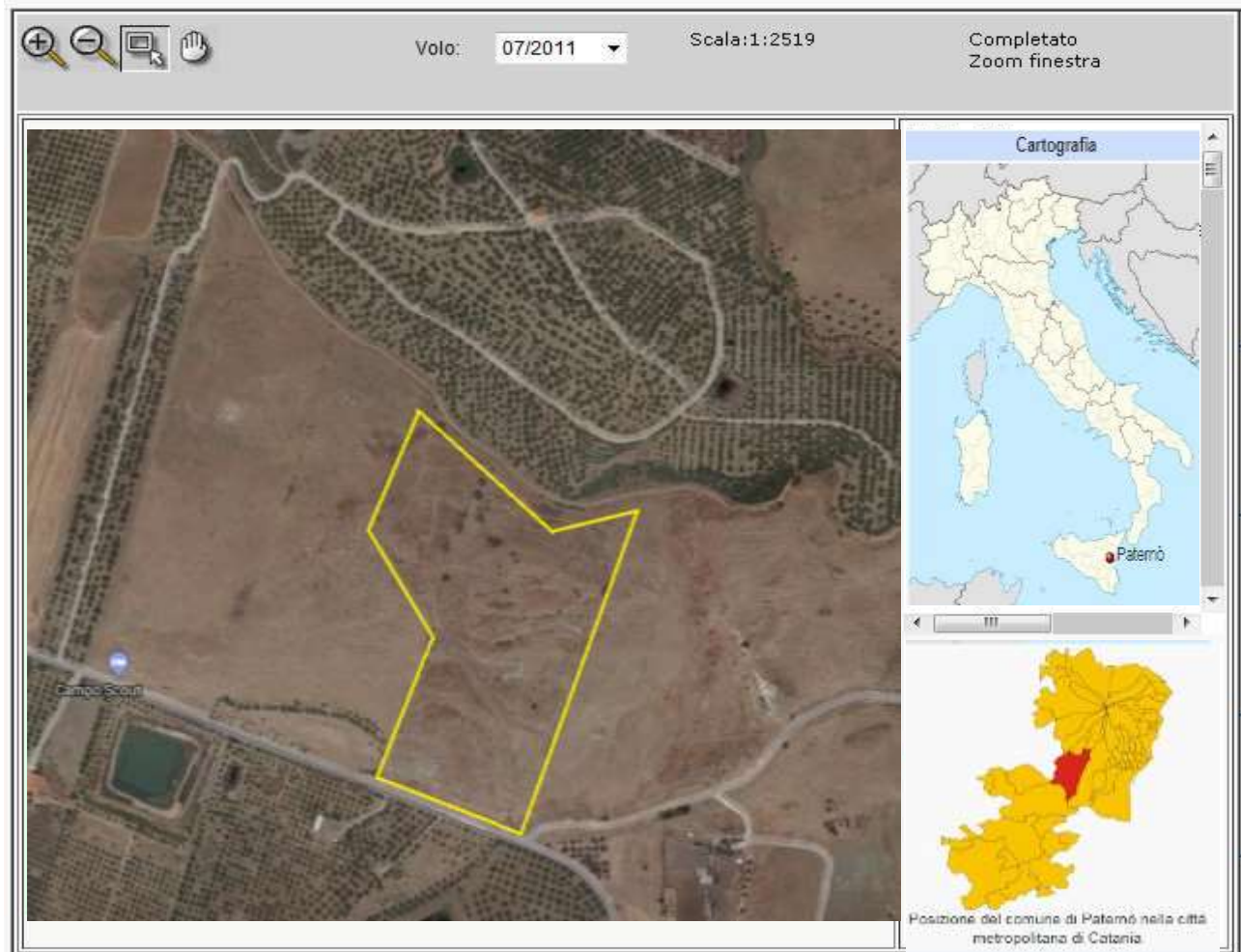

Localizzazione sito di smaltimento illecito di rifiuti

**Progressivo oggetto:** 77.1  
**Regione :** Sicilia **Provincia :** Catania  
**Comune :** Paternò **Località :** Contrada Petulenti  
**Coordinate UTM Est :** 486738.39  
**Coordinate UTM Nord :** 4154567.76 S:33

Dati primari del sito

**Tipologia di sito :** Discarica (secondo normativa vigente)

**Come raggiungere il sito:** Nel particolare l'area si trova nella zona sud-orientale del centro abitato di Paternò, raggiungibile dalla svincolo con la Strada Provinciale n° 15 lungo la strada comunale che porta in Contrada Petulenti, ad una quota media assoluta di circa 113,00 mt s.l.m.