

# SCHEDA TERRITORIALE

## VENEZIA (VE) *Località Moranzani B*



Venezia

Città in Italia

Venezia: abitanti, circa 400 000 in tutta l'area urbana, capoluogo dell'omonima città metropolitana e della regione Veneto. Il comune di Venezia comprende sia territori insulari sia di terraferma ed è articolato attorno ai due principali centri di Venezia (al centro dell'omonima laguna) e di Mestre (nella terraferma). La città di Venezia è stata per più di un millennio capitale della repubblica di Venezia ed è conosciuta a questo riguardo come la Serenissima, la Dominante e la Regina dell'Adriatico. Per le peculiarità urbanistiche e per il suo patrimonio artistico, Venezia è universalmente considerata una tra le più belle città del mondo ed è annoverata, assieme alla sua laguna, tra i siti italiani patrimonio dell'umanità dall'UNESCO: questo fattore ha contribuito a farne la terza città italiana (dopo Roma e Milano) con il più alto flusso turistico, in gran parte proveniente da fuori Italia. Il toponimo "Venezia" (e le sue antiche varianti: Venédia, Venétia, Venésia, Venéxia, Vinegia) era utilizzato inizialmente per indicare tutta la terra delle popolazioni venete preromane.

**Provincia:** Venezia

**Coordinate:** 45°26' N 12°19'E **Altitudine:** 2 m s.l.m. **Superficie:** 415,9 km<sup>2</sup> **Area:** lagunare

**Densità ab.:** 628,59 ab./km<sup>2</sup> **Frazioni:** Murano, Burano, Lido, Pellestrina, Mestre, Carpeneo, Marghera, Zelarino **Classificazione sismica:** zona 4 (rischio molto basso) **Aree Naturali limitrofe:** laguna di Venezia.

**Territorio:** La Laguna di Venezia occupa una superficie di circa 550 km<sup>2</sup>, di cui l'8% sono occupati da terra (Venezia stessa e le molte isole minori); circa l'11% è permanentemente composto d'acqua, o canali dragati, mentre circa l'80% sono pianure di marea fangose, paludi d'acqua salata o le artificiali casse di colmata. La laguna e Venezia sono state inserite nel 1987 nella lista del patrimonio mondiale dell'umanità dall'UNESCO. La laguna ha un ecosistema compreso delfino (Tursiops) e è inoltre un ambiente adatto per la pesca, oltre che per una quantità limitata di caccia e per la nuova industria dell'allevamento ittico. Tipiche abitazioni della laguna sono tuttora i casoni, costruzioni in legno e canne di palude, utilizzati come rifugio per i pescatori che un tempo vivevano in queste zone. Alcune delle isole più piccole sono interamente artificiali, mentre gran parte delle aree attorno al porto di Marghera sono esito di massicce attività di bonifica. Sabbiose sono invece le grandi isole della striscia costiera (Lido, Pellestrina e Treporti). Le isole rimanenti sono in pratica degli affioramenti più o meno consistenti e più o meno stabili denominate barene, motte o velme.

# SCHEDA FOSSIR

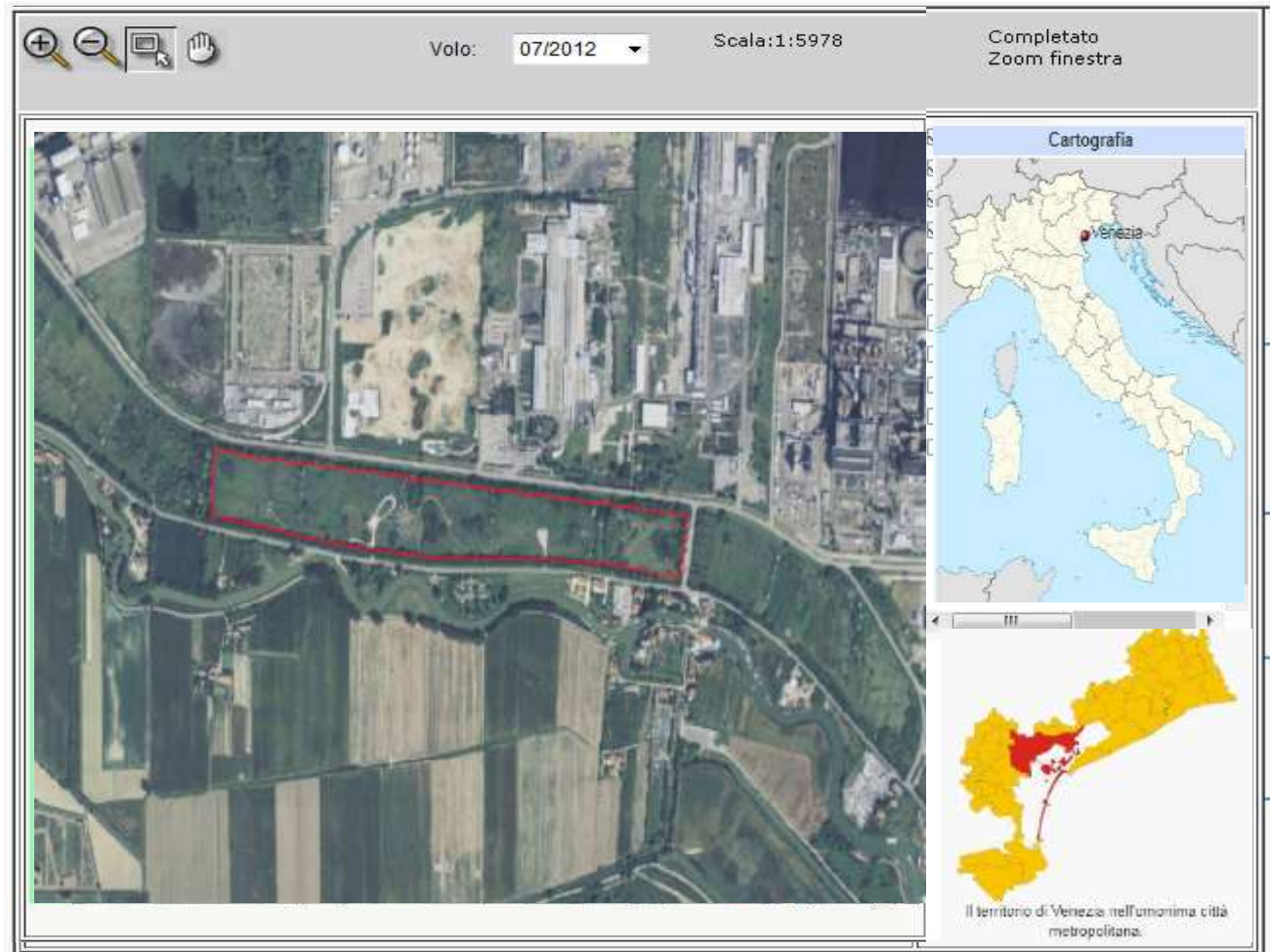

Localizzazione sito di smaltimento illecito di rifiuti

<b>Progressivo oggetto:</b>	7.3	<b>Provincia :</b>	VENEZIA
<b>Regione :</b>	VENETO	<b>Località :</b>	MORANZANI B
<b>Comune :</b>	VENEZIA	<b>Coordinate UTM Nord:</b>	5034399.55 T: 33
<b>Coordinate UTM Est :</b>	282887.18		

**Tipologia di sito :** Discarica (secondo normativa vigente)

**Come raggiungere il sito :** DA MESTRE DIR. MALCONTENTA IN VIA FRATELLI BANDIERA QUINDI A DX VIA DELL'ELETTRONICA VIA DELLA GEOLOGIA