

SCHEDA TERRITORIALE

VENEZIA (VE) *Località Malcontenta C*



Venezia (AFI: /ve'netsja/; [ve'ne:sja]) è una città italiana di 261.401 abitanti, circa 400 000 in tutta l'area urbana, capoluogo dell'omonima città metropolitana e della regione Veneto. È il primo comune della regione per popolazione e undicesimo in Italia e primo in Veneto per superficie. Il comune di Venezia comprende sia territori insulari sia di terraferma ed è articolato attorno ai due principali centri di Venezia (al centro dell'omonima laguna) e di Mestre (nella terraferma). La città di Venezia è stata per più di un millennio capitale della repubblica di Venezia ed è conosciuta a questo riguardo come la Serenissima, la Dominante e la Regina dell'Adriatico. Per le peculiarità urbanistiche e per il suo patrimonio artistico, Venezia è universalmente considerata una tra le più belle città del mondo ed è annoverata, assieme alla sua laguna, tra i siti italiani patrimonio dell'umanità dall'UNESCO.

Provincia: Venezia

Coordinate: 45°26' N 12°19'E **Altitudine:** 2 m s.l.m. **Superficie:** 415,9 km² **Area:** lagunare

Densità ab.: 628,59 ab./km² **Frazioni:** Murano, Burano, Lido, Pellestrina, Mestre, Carpenedo, Marghera, Zelarino **Classificazione sismica:** zona 4 (rischio molto basso) **Aree Naturali limitrofe:** laguna di Venezia.

Territorio: La Laguna di Venezia o Laguna veneta (in dialetto veneziano Laguna de Venesia o Laguna veneta) è una laguna del Mar Adriatico settentrionale, lungo le coste centro-settentrionali e meridionali del Veneto. Occupa una superficie di circa 550 km², di cui l'8% sono occupati da terra (Venezia stessa e le molte isole minori); circa l'11% è permanentemente composto d'acqua, o canali dragati, mentre circa l'80% sono piane di marea fangose, paludi d'acqua salata o le artificiali casse di colmata. La laguna e Venezia sono state inserite nel 1987 nella lista del patrimonio mondiale dell'umanità dall'UNESCO. La laguna è ha ecosistema compreso delfino (Tursiops) e è inoltre un ambiente adatto per la pesca, oltre che per una quantità limitata di caccia e per la nuova industria dell'allevamento ittico. e più o meno stabili denominate barene, motte o velme.

SCHEDA FOSSIR

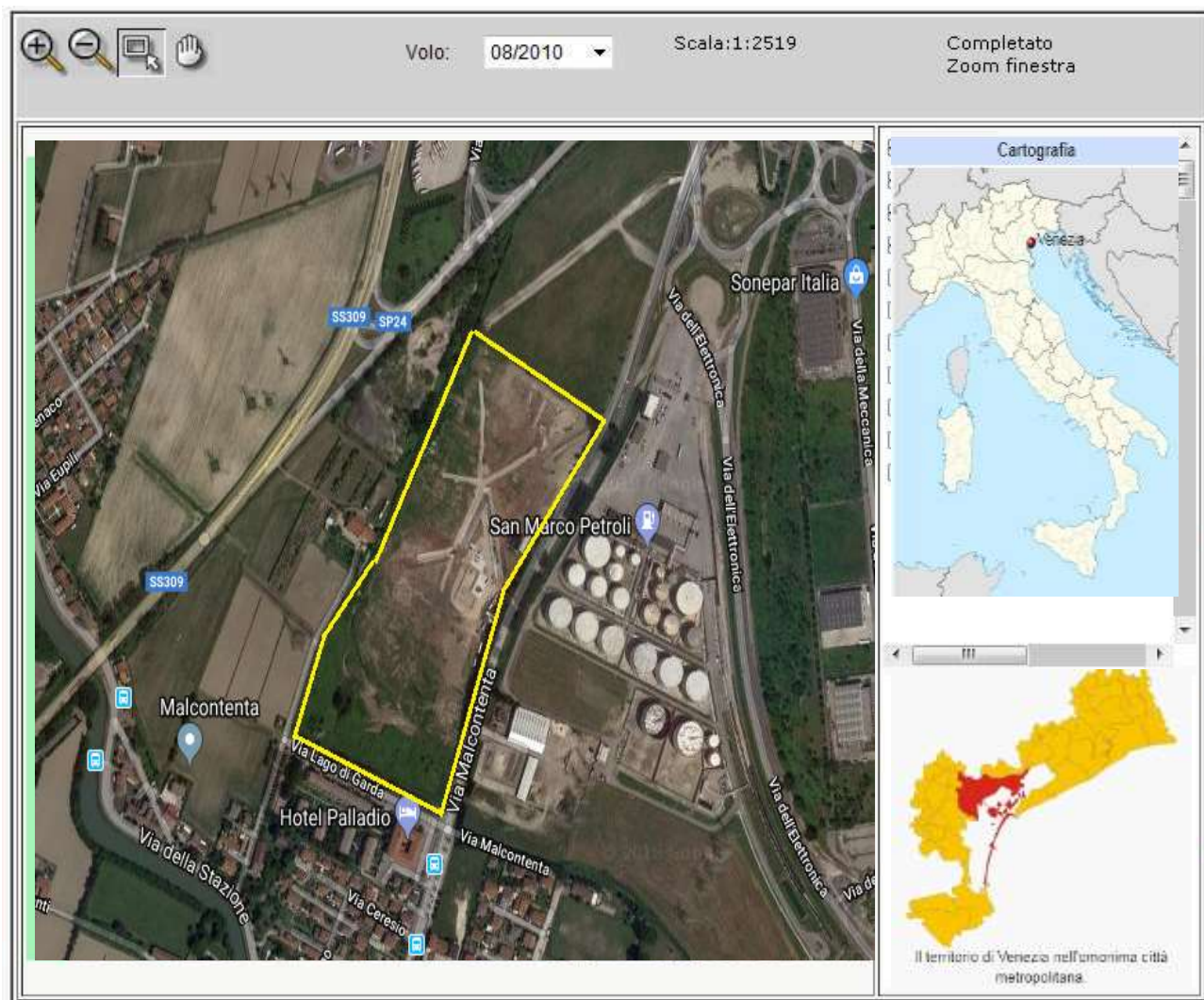

Localizzazione sito di smaltimento illecito di rifiuti

Progressivo oggetto: 7.5
Regione : Veneto **Provincia :** Venezia
Comune : Venezia **Località :** Via Malcontenta , Area "Malcontenta C"
Coordinate UTM Est : 281490.91 **Coordinate UTM Nord :** 5035662.17
T.33

Dati primari del sito

Tipologia di sito : Abbandono e/o deposito incontrollato

Come raggiungere: dall'abitato posto in località malcontenta proseguire per 350 in direzione nord da Via Malcontenta verso Via Lago di Garda, la discarica si trova sulla sinistra.