

SCHEMA TERRITORIALE

SALZANO (VE) *Località Sant'Elena*



Mira (Mira in veneto) è un comune italiano di 38.515 abitanti della Salzano (Salsàn /sal'san/ in veneto) è un comune italiano di 12.824 abitanti della città metropolitana di Venezia in Veneto. Fa parte del comprensorio dei sette comuni del Miranese.

Provincia: Venezia

Coordinate: 45°32' N 12°07'E **Altitudine:** 10 m s.l.m. **Superficie:** 17,03 km² **Area:** lagunare

Densità ab.: 746,49 ab./km² **Frazioni:** Robegano **Classificazione sismica:** zona 3 (rischio basso)

Aree Naturali limitrofe: Oasi naturale di Lycaena.

Territorio: Il territorio era già abitato in epoca romana, come testimoniano i reperti, tuttavia le prime citazioni scritte di Robegano e Salzano sono del 1154 e del 1283 rispettivamente. Salzano è riconosciuto quale Comune termale grazie alla Fonte Primavera, dalla quale sgorga un'acqua oligominerale a 18.6 gradi. Oasi Naturale Lycaena x cave situate presso la località Villetta, negli ultimi decenni, non subendo interventi da parte dell'uomo, l'area ha potuto svilupparsi seguendo i dettami della natura stessa. Prende il nome da una particolare varietà di farfalla che vi risiede, è riconosciuta Zona a Protezione Speciale e Sito di Interesse Comunitario.

SCHEDA FOSSIR

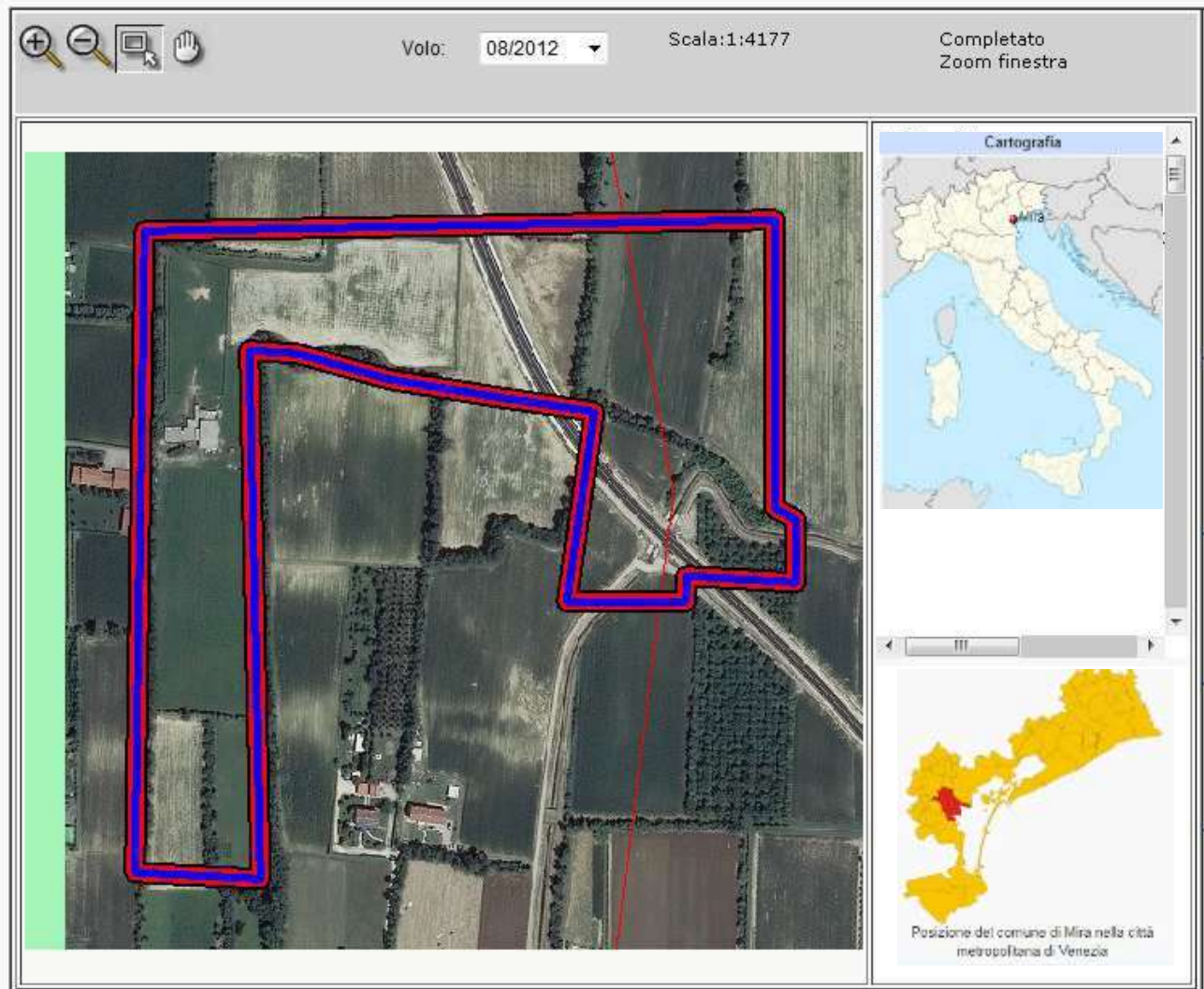

Localizzazione sito di smaltimento illecito di rifiuti

Progressivo oggetto: 6.1
Regione : VENETO **Provincia :** VENEZIA
Comune : SALZANO **Località :** S. ELENA DI ROBEGANO
Coordinate UTM Est : 276373.35 **Coordinate UTM Nord :** 5047747.54 **T:33**

Dati primari del sito

Tipologia di sito : Discarica (secondo normativa vigente)

Come raggiungere il sito : VIA DELLE RIMEMBRANZE, VIA S. ELENA VERSO MARTELLAGO, PRIMA STRADA A DX VICINO AL CIVICO 54